

1

Jan. 2024
No. 2 1 6

広報

しよらそ
常総

特集

コミュニティバスの
運行を開始します。



年頭のごあいさつ



道の駅常総グランドオープン

道の駅常総は昨年4月にグランドオープンを迎え、市内外から多くの方にお越しをいただき、当初目標としていた年間100万人の来場者数を半年で達成しました。

あわせてアグリサイエンスバレー常総が、イノベーションによる新産業の創出やアイデアあふれる方策により、地域や社会の課題を解決している自治体や企業等の取り組みを賞として称えるプラチナ大賞・総務大臣賞を受賞するなど、常総市の新たな

玄関口として全国から注目を浴びております。

来年度中にはアグリサイエンスバレー常総内に温浴施設がオープンしますので、今後さらなる集客が見込まれます。

このアグリサイエンスバレー事業によって常総インターチェンジ周辺に産業団地を整備したことで、事業地内へ企業誘致による雇用創出や税収の増加などが見込まれ、この経済効果を市内に波及できるよう新たな施策展開に活かしてまいります。

謹んで新年のごあいさつを申し上げます。

皆様には、希望に満ちた新春を健やかにお迎えのこととお慶び申し上げますとともに、日頃より市政に対して深いご理解とご協力をいただき厚く御礼申し上げます。

昨年は、新型コロナウイルス感染症が第5類へ移行し、行動の制限などが緩和され、様々なイベントが市内各地で催されるようになり、まちなかに以前のような賑わいが戻ってきました。

今後もさらに活気あるまちづくりを目指し、市民の皆様と一緒に市政運営に取り組んでまいります。

引き続き、市民の皆様のご支援・ご協力を賜りますようよろしくお願い申し上げますとともに、本年が皆様にとりまして飛躍の年となりますことをご祈念し、新年のあいさつといたします。

常総市長
神谷 岳 弘

子育て支援の充実

未来を担う子どもたちの健やかな成長のため、子育てしやすいまちを目指します。

昨年は市内で分娩できる産婦人科が開設されました。

“子育てするなら常総”と提供いただけるよう、産前から産後、子育て期にかけて、切れ目のない支援を行い、安心して出産・子育てができる環境の充実を図ってまいります。

コミュニティバスを運行

現在運行している予約型乗合交通「ふれあい号」とあわせて、さらなる公共交通サービスの充実を図るため、新たな移動手段としてコミュニティバスの運行が今年の4月から始まります。

通勤、通学、通院、買い物など日常生活の移動手段として、皆様ぜひご利用ください。

2024年

ジョイバス

4月から常総市コミュニティバス『JOY BUS』の 運行を開始します。

市では、令和6年4月からコミュニティバスの運行開始を予定しており、誰もが利用しやすく、安全で便利なバスを目指して、準備を進めています。

今月号では、運行計画の概要をお知らせします。

◆問い合わせ＝☎都市計画課（内線2732）

01. 運行日

各ルートとも毎日運行します。

※年末年始（12月29日～1月3日）を除きます。

※運行開始日につきましては、「常総市公共交通利用ガイド」でもお知らせします。

※「常総市公共交通利用ガイド」は広報常総3月号と同時にお届けします。コミュニティバスの詳細や予約型乗合交通ふれあい号について掲載しますので、お役立てください。

02. 利用料金

大人 250円 / 回

小人 100円（未就学児は無料） / 回

1日乗車券 大人 500円

小人および障がいのある方（※） 200円

【各種割引】

障がいのある方 100円（※）

妊娠されている方 無料（常総市民に限る）

※身体障害者手帳、療育手帳または精神障害者保健福祉手帳の手帳所有者と介助者1名

03. 支払方法

下記のいずれかの方法をご利用いただけます。

・現金 ・PASMO等交通系ICカード ・常総市予約型乗合交通利用券（ふれあい号の利用券）（※）

※大人料金が適用となる方に限ります。

04. 運行ルート・ダイヤ

運行ルートは右ページをご覧ください。

バス停および運行時刻等の詳細は、市ホームページにてご覧いただけます。

ホームページもご覧ください。

常総市コミュニティバス



『JOY BUS』ルート全体図



- 玉・豊田ルート
- 三妻・五箇ルート
- 岡田・飯沼ルート
- 菅原・大花羽ルート
- 水海道・大花羽ルート
- 大生・五箇ルート
- - - 豊岡・菅生ルート
- 内守谷・坂手ルート
- - - 通勤通学ルート
- - - 通勤通学ルート

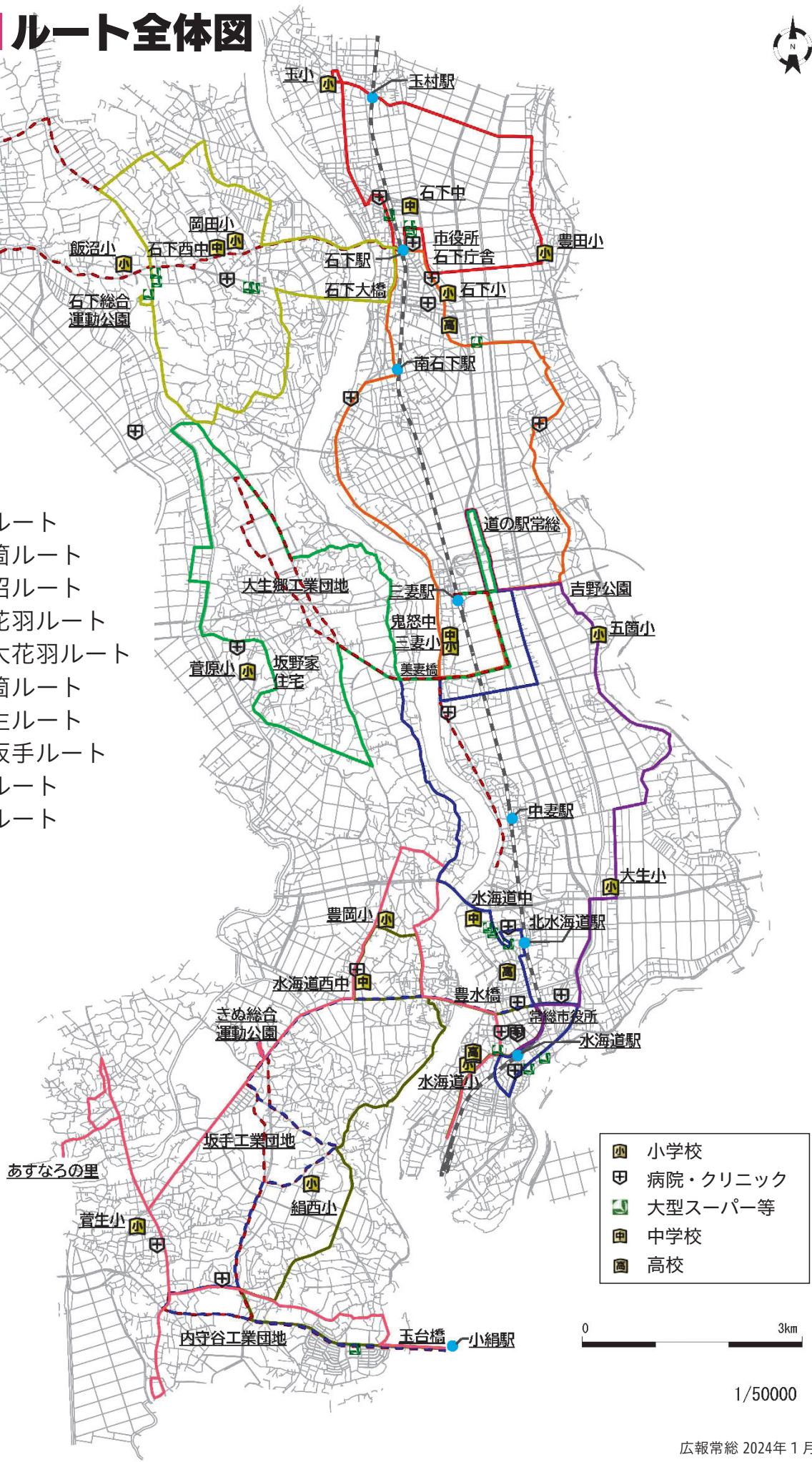

	小学校
	病院・クリニック
	大型スーパー等
	中学校
	高校



1/50000



市・県民税申告、確定申告のお知らせ

令和6年1月1日現在、市内に居住している方は、原則として申告が必要になります。また、国民健康保険税などの算定資料としても大変重要なものです。下記をご確認のうえ、期限（3月15日）までに申告していただきますようお願いいたします。

●申告相談の日程および会場のご案内

受付時間	会場	平日 (月～金曜日)	日・祝日 ※下記の期日のみ	案内図
9時 2月25日(日)は 8時40分 ↓ 16時20分 ※12時～13時 は除く	水海道会場 市役所本庁舎 市民ホール	2月16日(金) ↓ 3月15日(金)	2月25日(日)	水海道会場
	石下会場 市役所石下庁舎 会議室			石下会場

事前予約について

申告の相談・受付は事前予約制になります。インターネットまたはコールセンターで予約後、指定の日時に来場をお願いします。当日の進捗状況によってはお待ちいただく場合もありますのでご了承ください。なお、予約をせずお越しいただいても申告を受け付けすることができませんのでご注意ください。

○予約受付期間 1月25日(木)～3月14日(木)

インターネット予約 (24時間対応)	電話予約
市ホームページから予約 申告相談予約サイト	予約コールセンター ☎0297-44-6987 (予約専用ダイヤル) 9時～17時(土日・祝日は除く) コールセンターへの電話は大変混み合いますので、インターネットからの予約にご協力をお願いします。

※申告希望日の1日前(土日祝日除く)の17時で予約を締め切ります。

※インターネットからの予約は1月25日9時より24時間受付可能です。

※税務課へご連絡または直接ご来庁いただいても予約の受け付けは行っていませんのでご注意ください。

市・県民税申告書作成システムについて



ご自宅で市・県民税申告書を作成できるシステムを市役所ホームページからご利用いただけます。作成いただいた申告書を郵送または税務課窓口へご提出ください。

常総市 市・県民税申告システム 検索



市ホームページ

申告の際に必要なもの

※次のものに不備がある場合は、申告が受けられないことがあります

- マイナンバーカード
 - ・お持ちでない方はマイナンバーが確認できる書類および運転免許証などの本人確認書類をお持ちください。
- 利用者識別番号
 - ・お持ちでない方は当日発行します。
- 確定申告のお知らせ
 - ・税務署からお知らせが届いている方はお持ちください。
- 給与・公的年金等の源泉徴収票
 - ・支払元が複数ある場合はすべてお持ちください。扶養・配偶者控除などを受ける場合は、その方の源泉徴収票もお持ちください。
- 収支内訳書
 - ・営業、農業、不動産所得のある方は、収入と経費をまとめた「収支内訳書」を作成し、領収書と合わせてご提示ください。
- その他収入が分かる書類
 - ・外交員報酬、生命保険満期返戻金や個人年金などの支払通知書など。
- 社会保険料支払証明書
 - ・任意継続保険料、国民年金等の領収書など
- 寄付金の受領証明書
 - ・ワンストップ特例の申請をしている方も申告する場合は必要となります。
- 生命保険料・地震保険料などの控除証明書
 - ・ご加入の保険会社から送付されます。
- 医療費控除関係書類
 - ・医療費控除の明細書を作成してお持ちください。
- 障害者手帳・障害者控除対象者認定書
 - ・障害者控除の適用を受ける方はお持ちください。
- 金融機関の口座番号が分かるもの
 - ・申告者本人のもの。
 - ・ネット銀行などは使用できない場合があります。



申告が必要な方

- 事業所得（営業、農業）、不動産所得、雑所得、譲渡所得などがある方
- 給与所得者で、その支払金額について勤務先から常総市へ給与支払報告書の提出がない方（勤務先の給与担当者に確認してください）
- 公的年金等に係る所得のみで、社会保険料控除、扶養控除、障害者控除、生命保険料控除、医療費控除等を追加する方
- 給与所得者で給与以外の所得があった方や、2か所以上から給与を受けている方
- 給与所得者で年末調整を受けていない方
- 医療費控除など年末調整で適用できない控除を受ける方
- 収入が無かった方（収入0という申告が必要です。障害年金、遺族年金のみの収入の方も含まれます）

申告が必要ない方

- 収入が給与所得のみで年末調整をしており、勤務先から常総市へ給与支払報告書の提出がある方
- 収入が公的年金のみで年金の源泉徴収票の記載内容に変更がなく、他に追加する控除がない方
- 税務署に確定申告を提出する方

市の申告会場で受けられない申告

- 令和6年1月1日現在本市に住民登録がない方の申告
- 分離所得の申告（土地・建物・株式などの譲渡所得、上場株式などの配当所得、先物取引に係る雑所得など）
- 1年目の住宅借入金等特別控除の申告
- 青色申告
- 雑損控除、損失の繰越しを含む申告
- 総合課税の譲渡所得を含む申告
- 令和4年分以前の確定申告
- 令和5年中に亡くなった方の申告
- 消費税、贈与税など所得税以外の申告
- 暗号資産に係る所得の申告



各種お問い合わせ先

下館税務署

〒308-8608 筑西市丙116番地16しもだて合同庁舎
☎0296-24-2121

常総市役所

☎税務課（内線1612）



災害時の逃げ遅れを防ぐために

避難行動要支援者支援制度



◆問い合わせ＝☎防災危機管理課(内線2210)

災害が発生したとき、高齢者や重度の障がいがある方など、自力での避難が難しく、支援を必要とする方がいます。市では、災害時に避難支援を必要とする方を守るための取り組みを進めています。

避難行動
要支援者支援
制度とは？

自ら避難したり、情報を得たりすることが難しく、災害が起きた時に手助けが必要な方（避難行動要支援者）を、地域住民などで避難の支援をするしくみです。



災害時の逃げ遅れを防ぎ、多くの命を救うためには、支援が必要な方の情報をあらかじめ把握しておくことが重要です。

制度の
対象者は？

- ・身体障害者手帳1級または2級をお持ちの方
※内部障がいのみでの該当は除きます。
- ・療育手帳㊦またはA判定をお持ちの方
- ・精神障害者保健福祉手帳1級をお持ちの方
- ・要介護認定2以上の方
- ・その他市長が特に支援が必要と認める方



平常時から関係者への情報提供を進めていきます

市では、災害時に支援が必要な方を把握するため、避難行動要支援者名簿を作成し、一人一人の避難を支援するための個別避難計画の作成を行っています。

災害時に避難支援などを円滑に行うため、「常総市防災基本条例」の一部を改正し、原則避難行動要支援者名簿や個別避難計画に記載されている情報について平常時から警察や消防、自主防災組織などの関係者へ情報提供を進めていきます。

※情報提供に同意されない方は除きます。

調査への回答を
お願いします。

「常総市防災基本条例」の一部改正に伴い、避難行動要支援者名簿に掲載されている方全員に、平常時の情報提供や個別避難計画の作成についての意向調査を実施します。

郵送でお送りしますので、通知が届いた方は2月29日までにご回答をお願いします。

無料 法務相談予約受付中

相続・遺言 名義変更 登記

ご予約は
こちらまで ☎ **0120-339-478** 常総市役所より
車2分

荒井司法書士行政書士事務所
〒303-0024 常総市水海道栄町2680-11

ご予約受付時間
平日 9:30～18:00

うちの子「結婚」しないのかしら？

独身のお子様の結婚相談承ります

お子様の結婚に関するお悩み、
プロの仲人がお答えします。

まずはお気軽に仲人にご相談下さい

☎ **029-869-9128**

結婚相談所 ムスベル

避難行動要支援者支援制度の流れ

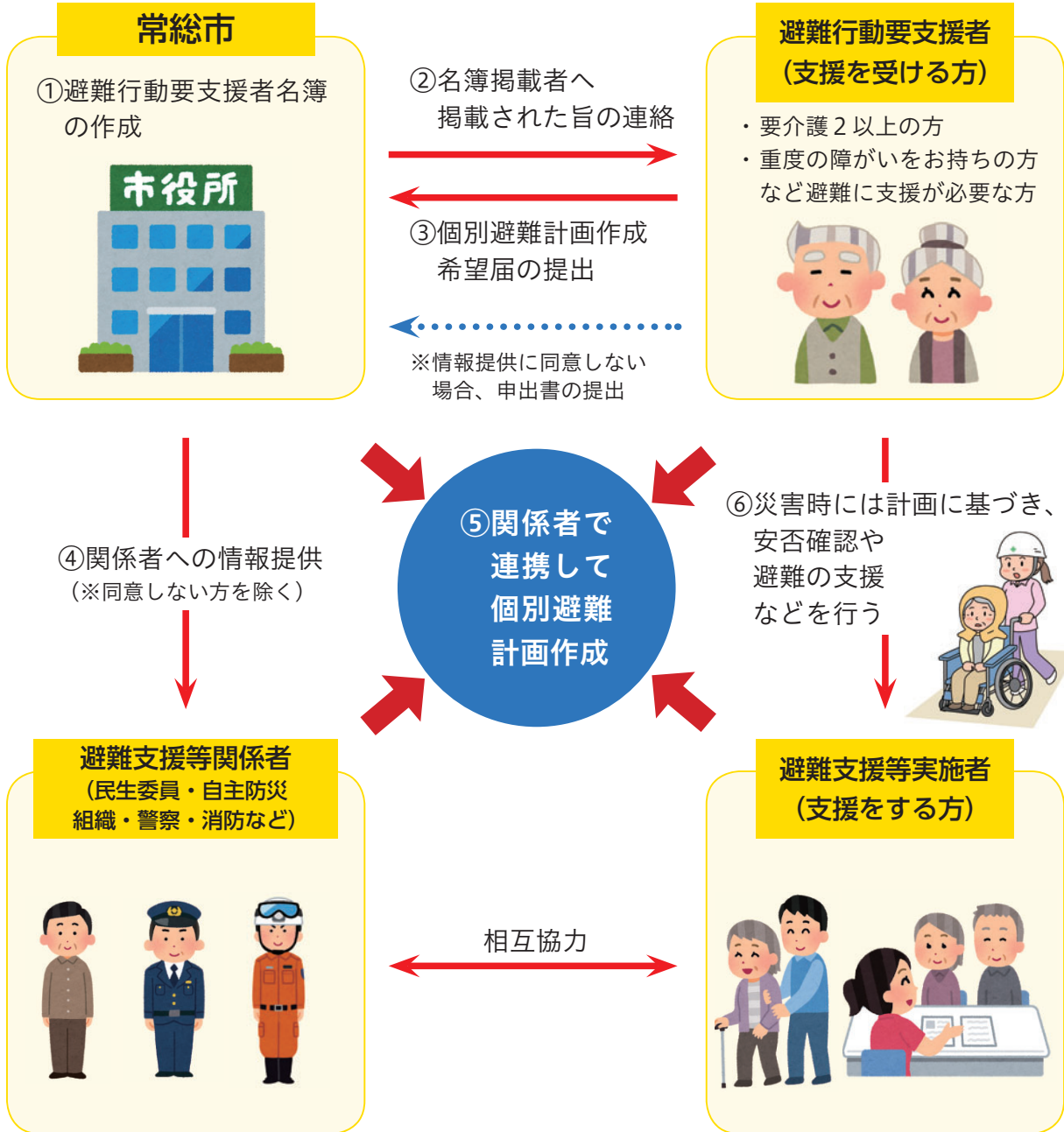

支援は、福祉専門職や地域の関係者の善意の協力によるものです。災害時は誰もが被災者となりえますので、要支援者の支援が困難になる場合もあるため、個別避難計画が作成されていても避難支援などが必ず保証されるものではありません。

無料法律相談会を開催します

※初回限定・予約制

1/27(土)10:00~16:00

※事情によりお受けできない場合がございます。

ご予約はお電話・相談予約フォーム・LINEにて受け付けております

0296-30-5600

電話受付時間：平日9:00~17:30

つくばね法律事務所

茨城県下妻市大園木2839-1 大建ビル2階
【国道294号線バイパス沿い・やすらぎの里しもつま隣り】

相談予約フォーム LINE友だち追加

茨城県弁護士会所属：関 健太郎・門井 節夫・高中学・飯塚 夏樹・山本 大介

不要品の処分や片付けでお困りの方

断捨離、引越し、終活、遺品整理など

安心の**一般廃棄物収集運搬業許可業者**

未来産業にお任せください！

相談、見積もり無料です。お気軽にお電話ください。

080-4948-5819 ☎0297-22-3000

〒303-0003 常総市水海道橋本町3588-6 未来産業

令和5年度 茨城県表彰

11月10日、県庁で、各分野において県勢の発展に著しい功績があった方などをたたえる「茨城県表彰式」が開催され、稲葉修一さん（本石下）と坂入利一さん（篠山）が個人で、松の木安全会（小松崎みどり会長）が団体で、県知事から功績者表彰を受賞しました。

稲葉さんは、茨城県石油商業組合理事長などを務められており、多年にわたり、石油販売業の振興と災害時の安定的な供給体制の整備に尽力するとともに、会の役員として組織の強化と健全運営に貢献されました。

坂入さんは、多年にわたり茨城県農業法人協会会長を務められ、農業の経営確立・発展に尽力するとともに、会の役員として組織の充実発展と後継者の育成に取り組み、茨城県の農業発展に貢献されました。

松の木安全会は、多年にわたり、地域における防犯パトロールに取り組むとともに、地域交流の場を創出し、安心・安全なまちづくりに寄与されました。



年金豆知識

国民年金保険料の納付は「口座振替」が便利でお得です。

- ・自動引き落としで納め忘れの心配がありません。 ・金融機関に行く手間と時間が省けます。
- ・一度の手続きでOK！ ・早割・前納を利用してさらにお得な割引！
- ◆早割…保険料を当月末に口座振替にすると月々50円の割引
- ◆前納…6か月前納は1,130円の割引・1年前納は4,150円の割引・さらにお得な2年前納は16,100円の割引 ⑤割引額は令和5年度保険料額によるものです。
- ★令和6年4月分からの前納の口座振替については、通帳・届出印持参のうえ、必ず令和6年2月22日（木）までに、金融機関へお申し込みください。

国民年金保険料は「クレジットカード」でも納付ができます。

- ・クレジットカード納付でも2年前納がご利用できます。ただし、有効期限を迎えるクレジットカードの場合、更新時に改めて手続きが必要になる場合がありますのでご注意ください。
- ★令和6年4月分からの前納のクレジットカード払いについては、必ず令和6年2月22日（木）までに、年金事務所または市役所窓口へお申し込みください。
- ※口座振替・クレジットカードともに申込時期が早いいため、ご注意ください。

◆問い合わせ = 下館年金事務所 ☎0296-25-0829

④健康保険課（内線1230） ・ ⑥暮らしの窓口課（内線8027）



日本年金機構HP

アグリサイエンスバレー常総が プラチナ大賞・総務大臣賞を受賞

市と戸田建設株式会社が、官民連携（PPP）事業として取り組んでいる「アグリサイエンスバレー常総」が、プラチナ構想ネットワークが主催する「第11回プラチナ大賞」において、大賞・総務大臣賞を受賞しました。全国55件の応募のうち最終審査に12件が選出され、11月6日の最終審査発表会で受賞が決定しました。大賞の受賞は、当市が関東地区の市町村で初、戸田建設は建設会社で初となります。本受賞により、当市はプラチナシティに認定されました。

プラチナ大賞とは？

プラチナ大賞は、地域や社会の課題を先進的な取り組みで解決している自治体や企業などを表彰するもの

表彰の様子

左から渡辺総務副大臣、戸田建設 藤田執行役員副社長、常総市産業振興部 川沼部長、戸田建設 飯田地域価値創生部長、プラチナ大賞審査委員会 武内委員長、プラチナ構想ネットワーク 小宮山会長



アグリサイエンスバレー事業 お知らせ版 vol.6

アグリサイエンスバレー常総は令和4年4月に食品総合物流会社の株式会社ムロオが操業を開始して以来、空中いちご園のグランベリー大地、株式会社たねまき常総、道の駅常総、TSUTAYA BOOKSTORE 常総インターチェンジなど続々と竣工、開業を迎えました。エリア全体の来場者数は現在までに100万人を超えるなど多くの賑わいをみせています。

現在マルチテナント型物流施設のグッドマン常総2、戸田建設株式会社が手掛ける温浴施設がエリア内で建設中です。来年度中には操業、開業を予定しており、アグリサイエンスバレー常総がさらなる地域創生の拠点となることが期待できます。



マルチテナント型物流施設「グッドマン常総2」完成予想図



「(仮称) 常総プロジェクト温浴施設」完成予想図

◆問い合わせ＝☎アグリサイエンスバレー整備課(内線2810)

市報を見た方！初回相談無料です。

完全予約制です



弁護士法人
萩原総合法律事務所
常総支所 常総市水海道山田町1120-2 田内ビル
(294号沿い 山田北信号南)



ご予約はこちらから

☎0297-44-9954

※初回の方限定とさせていただきます。
※事情によりお断りさせていただくこともございます。

茨城県弁護士会所属 弁護士 佐々木寛継



「文化サークル作品展」を開催

11月2日から15日まで、図書館1階雑誌コーナー前において、文化サークル作品展が開催されました。

図書館の視聴覚室や集会室を利用して、短歌、俳句、ペン習字の腕を磨いている4団体（28人）の作品が展示され、文化の日からの三連休には多くの方が来館し、作品の前に立ち止まってじっくり鑑賞していました。

図書館見学に訪れた児童たちも、短冊や色紙に描かれた作品にふれ、楽しんでいました。



作品展を楽しむ児童たち



協定を締結した稲川さん(左)

広報の推進に関する協定を締結

11月15日、三坂町のフォトスタジオ「アトリエノエル」の稲川達哉さんと「民間人材との協働による広報の推進に関する連携協定」を締結しました。

この協定は、高い専門性を有する民間人材の知見を活かし、行政課題の解決や広報活動の推進に関し連携を図り取り組んでいくものです。

「常総市まるごとアウトドアフィールド体験ツアー」を開催

10月14日、11月11日、12月9日の3日間、茨城県が推進する観光事業「茨城デスティネーションキャンペーン」の一環として、水海道あすなろの里において、市内外の方々に常総市の魅力を体験してもらう「常総市まるごとアウトドアフィールド体験ツアー」が開催されました。

ツアーでは、株式会社JTB茨城南支店、市内の事業者・団体の協力の下、美味しい常総産野菜の収穫体験やアウトドアの技術を使って楽しみながら学べる防災キャンプ体験、最先端の技術を体感できるAIモビリティ乗車体験や茨城産・常総産の食を楽しむBBQ体験が提供され、多くの参加者に好評でした。



大きなサツマイモが収穫できました

地域の防犯活動に尽力

第45回地域安全茨城県民大会がザ・ヒロサワ・シティ会館（茨城県立県民文化センター）で開催され、防犯パトロールや立哨活動など日頃の継続した防犯活動が称えられ、常総地区防犯協会石下分会（中川智雄会長）が地域安全功労団体表彰を受賞されました。同じく、小林幸雄さん（石下分会）、伊東章さん（水海道第一分会）が優良防犯連絡員表彰を受賞されました。



防犯協会石下分会(石下地区交番にて)

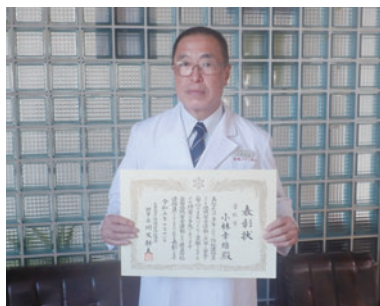

小林幸雄さん



伊東 章さん

常総ふるさとまつりを開催

11月23日、地域交流センターおよびその周辺において、第31回常総ふるさとまつりが開催され、晴天の秋空のもと約25,000人の来場者が訪れました。当日は飲食や体験・PRブースなど多くのお店が並んだほか、屋内ステージでは、当市のふるさと大使である赤プルさんと夫の松丘慎吾さんとお笑いコンビ「チャイム」が司会を務め、ダンスやコンサートなど様々なイベントが行われ、観客を楽しませていました。



賑わっている屋外の様子



司会を務めた「チャイム」の二人(前列中央)とステージを盛り上げたMAPA(マップ)の皆さん(左)



大生郷、花島工業団地を一斉清掃

11月28日、大生郷工業団地・花島工業団地の一斉清掃が実施されました。両工業団地内の企業37社が、一斉に歩道や各敷地内を清掃し、たくさんの落ち葉や枯れ枝の回収を行いました。

一斉清掃担当者は「工業団地内がきれいになることは、とてもいいことだと思う。この活動を続けていきたい」と話していました。



清掃活動する参加者の皆さん

防災用ライトを寄贈

結城信用金庫（石塚清博理事長）から、11月22日に投光器（ハンディワークライト）23台が寄贈されました。これは同信金が地域貢献活動の一環として役職員から寄せられた善意を活用して、自治体に贈っているものです。

寄贈された投光器は、消防団全分団へ配備し、各種災害活動に活用させていただきます。



目録を手渡す石塚理事長(左)

木製サイクルスタンドを寄贈

10月8日「木材利用促進の日」に実施された第11回十一面山自然探検隊において、茨城県森林・林業協会、茨城県産材普及促進協議会、常緑工業(株)、(株)生井からサイクルスタンドが寄贈されました。

作成したサイクルスタンドは、鬼怒川小貝川かわまちづくり計画に基づき、流域で整備を進めているリバースポットや協力いただける市内の店舗などに順次設置していく予定です。



寄贈されたサイクルスタンド(左端)と探検隊に参加した皆さん

暮らしの情報

「お知らせ」や「イベント」などの暮らしに役立つ情報をお届けします。
常総市役所 ☎ 0297-23-2111 (代表)



入札参加資格審査の追加受付



令和5年2月に行った定期受付において未登録の方を対象に追加受付を実施します。

▶ 申請期間：郵送の場合

令和6年2月1日～
令和6年2月29日
(29日消印有効)

持参の場合(市内業者のみ)

令和6年2月1日～
令和6年2月29日
(土日・祝日を除く)

▶ 対象：令和6年度常総市発注による以下の全ての業種

- ①建設工事
- ②測量・建設コンサルタント
- ③物品製造・役務の提供など

▶ 有効期間：1年間

※申請要項はホームページよりダウンロード、または④資産活用課にて配付しています。

問④資産活用課(内線3441)



アプリで不法投棄を通報



茨城県では、皆さんのスマートフォンなどのモバイル端末から、アプリをダウンロードすることで、不法投棄された廃棄物の状況を、写真やコメントなどを添付・入力するだけで、簡単に投稿できるようになりました。ぜひ、ご活用ください。

不法投棄アプリ：PIRIKA(ピリカ)

詳しくは茨城県廃棄物規制課不法投棄対策室HPをご覧ください。



問④生活環境課(内線4420)

茨城県廃棄物規制課
☎029-301-3035



注意！あなたの土地が狙われています。

業者から金銭や「土地を貸してほしい」、「すぐに元通りにして返す」などの言葉で安易に同意してしまった結果、大切な土地に廃棄物を不法投棄されたり、質の良くない残土などを埋め立てられたりする事象が発生しています。これらの責任や処理費用の負担は、行為者だけでなく、

土地所有者に及ぶこともあります。こうした被害を防ぐためには「うまい話があっても、安易に土地を貸さない」という意識が必要です。残土による埋立ては許可が必要な場合があります。

また、遊休地にいつの間にか不法投棄されていたという事例もあります。道路から奥まった人目につにくい土地、手入れが行き届かない土地などについては、定期的な見回り、進入防止柵や不法投棄禁止などの警告掲示板の設置が有効です。

問④生活環境課(内線4420)

茨城県廃棄物規制課
☎029-301-3035



野焼きは法律で禁止

自身が所有している土地であっても、廃棄物(ごみ)の野外焼却は法律で禁止されています。農業を営むためにやむを得ない場合などは例外扱いとなりますが、近隣住民の方に迷惑となる場合は、焼却を中止する旨の指導を行います。

不法投棄、野焼きを見つけた方は、不法投棄110番または常総警察署へご連絡ください。

問④生活環境課(内線4420)

不法投棄110番0120-536-380
(平日8時30分～17時15分)
常総警察署☎0297-22-0110

元気が一番!! 相談できる薬局

せきい薬局

・漢方相談 常総市新石下 1012-10
・慢性病 TEL・FAX: 0297-42-6193
・自律神経 営業時間: 午前9時～午後7時
でお悩みの方 定休日: 日曜日・祝日
「常総市 せきい薬局」で検索

エアコンクリーニング

家庭用 壁掛けタイプ 幅120cm未満

フィルター自動お掃除機能 なし

標準料金 23,100円(税込) (1台あたり2,750円(税込)おトク!!)

標準料金 45,100円(税込) (1台あたり2,750円(税込)おトク!!)

※サービスカーの駐車スペースのご用意をお願いします。駐車できない場合は有料駐車場を利用するため、駐車料金をご負担いただきます。

お問い合わせは(月～金)8:30～17:00

DUSKINダスキンつくば南支店・茨城

つば市西郷15 ダスキンつくば南支店 検索 ☎0120-530-112

永代供養樹木葬墓園 常総さくら廟 **好評分譲中**

永代供養樹木葬 8万円(税込)～

常総さくら廟 見学予約・お問い合わせ 完全予約制 常総市福二町甲221

販売管理: 有限会社 山崎石材店 ☎0120-109-213 【受付時間】9:00～17:00 【定休日】木曜日

広報常総に広告を掲載しませんか

市では、新たな財源確保と地域経済を活性化するために、「広報常総」に有料広告を掲載しています。事業所や商店のPRにご活用ください。

お問い合わせは、④秘書課へ ☎23-2111(内線3220)



開館時間

火・水・金曜日 9時～19時

木曜日 13時～19時

土日・祝日 9時～18時

は休館（1月25日は資料整理日）

※2月2日（金）～2月14日（水）は改修工事のため休館となります。

1月の開館日

日	月	火	水	木	金	土
	1	2	3	4	5	6
7	8	9	10	11	12	13
14	15	16	17	18	19	20
21	22	23	24	25	26	27
28	29	30	31			

2月の開館日

日	月	火	水	木	金	土
				1	2	3
4	5	6	7	8	9	10
11	12	13	14	15	16	17
18	19	20	21	22	23	24
25	26	27	28	29		

児童書 『物のかたち図鑑 大人もしらない かたちのひみつ』

形の科学会／監修 講談社

私たちが何気なく使っている物、見ている物には、いろいろな形がありますが、「どうしてこの形なのか」疑問に思うことはありませんか？

えんぴつの形、羽根がない扇風機、宇宙船の形など、知っているのと心も豊かになれる、科学をとおして物のかたちを紹介した本です。



一般書 『スーパーにある材料で薬膳でも試してみよか』

杏仁 美友／著 オレンジページ

冷え、疲れ、便秘、ダイエットや美肌等々の効果がある薬膳ですが、高価な材料や珍しい食材が必要だと思いませんか？

この本はどこにでもある食材でそんな薬膳料理を作るためのレシピを掲載。

体調が悪いときや体質を改善したい方にオススメ。



CD 『Walkin' with a song』

岡野 昭仁 SME Records

ロックバンド「ポルノグラフィティ」のボーカリスト・岡野昭仁氏が手掛ける初のソロアルバム。

さまざまなジャンルのアーティストと一緒に音楽を探索する「歌を抱えて、歩いていく」プロジェクトの第一弾です。

岡野昭仁氏の楽曲の魅力はそのまま、新たな魅力も楽しめる一作。



新 着書案内

おはなし会を開催します

ボランティアさんによるおはなし会を開催します。おはなし会に参加してスタンプを貯めると…？

- 日時 1月14日（日）14時～「あすなろ」
- 1月21日（日）14時～「川西ボランティア」
- 1月28日（日）14時～「りんご畑」

場所 児童コーナー おはなし室 ※新型コロナにより変更になる場合があります。

赤ちゃんとおそぼう

下記の日程で赤ちゃんとおそぼうを開催します。絵本の読み聞かせや手遊びで楽しい時間を過ごしませんか？

- 日時 1月17日（水）11時～11時30分
- 場所 児童コーナー 絵本サークル

※新型コロナにより変更になる場合があります。

ブックスタート事業 ～えほんにタッチ～

12か月児健診にて絵本や図書館案内などの入った「ブックスタートパック」をお渡ししています。



日程は健診のお知らせをご覧ください。健診に参加できなかった場合は図書館にご連絡ください。

図書館ホームページでは、新着資料の検索や今月の特集をご覧ください。

「マイ本棚」や書評機能なども、ぜひご活用ください。

◆問い合わせ＝図書館 ☎23-5556

HP <https://www.josolib.jp/> ✉ library@city.joso.lg.jp



今 月のイベント

年金相談や年金請求などのお手続きが無料でできます。

街角の年金相談センター土浦

予約受付 専用電話

0570-05-4890 (ナビダイヤル)

土浦市桜町1-16-12 リーガル土浦ビル3階 受付時間：月～金曜日（祝日、年末年始を除く）

電話：029(825)2300

8時30分～17時15分 ※月曜日（時間延長）19時まで

土浦駅西口から徒歩3分

第2土曜日：9時30分～16時

駐車場はウララパーキングをご利用ください。

お電話による年金相談は受け付けておりません。

日本年金機構から委託を受け全国社会保険労務士会連合会が運営しています。



新型コロナワクチン接種のお知らせ

～無料の接種は令和6年3月までです！～

令和5年10月2日から市内医療機関で開始している「新型コロナワクチン接種（令和5年秋開始接種）」は、**令和6年3月をもって、現在の全額公費負担（無料）での接種が終了**となります。

また、令和6年4月以降については、季節性インフルエンザなどと同様に「定期接種（予防接種法のB類疾病）」として実施する方針が国から示されました。新型コロナワクチンの無料での接種は、令和6年3月までとなりますので、令和5年度中の接種を十分にご検討ください。

接種対象者	接種間隔	予約開始予定日	接種予定日
生後6か月以上のすべての方 (初回接種を終了した方)	前回接種日から3か月以上経過した日	1月11日(木)～	1月22日(月)～2月4日(日)
		1月25日(木)～	2月5日(月)～2月18日(日)

※上記スケジュールは、国からのワクチン供給状況により、変更となる場合があります。
※上記以降のスケジュールは、決まり次第、市ホームページなどでお知らせします。

<予約方法> インターネットまたは電話連絡から予約ができます。	
インターネット：常総市ワクチン接種予約システム (24時間受付) ※右記二次元コードを読み取ってください。	
電話連絡：常総市新型コロナウイルスワクチン接種コールセンター ☎44-6663 (平日9時～16時30分)	



令和6年度以降の新型コロナワクチン接種の実施方針

令和5年11月22日に開催された国の厚生科学審議会予防接種・ワクチン分科会において、令和6年4月以降の新型コロナワクチン接種の実施方針が決まりました。

現在、新型コロナウイルス感染症を取り巻く状況としては、重症化・死亡予防の効果が確認されている複数の抗ウイルス薬が利用可能なことや、今後、他のワクチンと同様に新型コロナワクチンも一般流通が行われる見込みなどから、**令和6年4月以降は、個人の重症化予防により重症者を減らすことを目的として接種を実施することになります**（季節性インフルエンザなどと同様に予防接種法上のB類疾病に位置付け、定期接種として実施）。

定期接種の対象者	定期接種の時期	使用するワクチン
<ul style="list-style-type: none"> 65歳以上の高齢者 60歳以上64歳以下の基礎疾患を有する方（インフルエンザワクチンの接種対象者と同様） ※定期接種の対象者外であっても、任意の接種として接種を受けることが可能です。	年1回（秋冬）	主流のウイルスの状況や、ワクチンの有効性に関する科学的知見を踏まえ決定します。 ※当面の間、毎年見直し

※具体的な接種の進め方は、現在、国が精査していますので、決まり次第お知らせします。

◆問い合わせ = 保健推進課感染症対策室 ☎44-7722

常総市の人口（令和5年12月1日現在）※（ ）内は前月比

常住人口	男	29,885人 (+18)	女	29,522人 (-29)
	合計	59,407人 (-11)	世帯数	23,512世帯 (+167)

