

8

Aug. 2023
No. 2 1 1

広報

じょうそ
常総



特集

ほんとの魅力



図書館で蔵書する約 140,000 冊の資料はビジネス書から児童書、CD など多岐にわたります

図書館では、新たな本や情報と出会うことができる様々な取り組みを実施していることをご存じでしょうか。

0歳から2歳ぐらいまでの赤ちゃんと保護者向けの「赤ちゃんとおそぼう」、幼児や小学生を対象とした絵本や紙しばいの読み聞かせを行う「おはなし会」、調べものや資料に関する相談に乗り、利用者の疑問解決をサポートする「レファレンスサービス」など、図書館には市民の皆さんが本を楽しめる工夫や、本を読んで欲しいという職員の思いが詰まっています。

今月号では、そんな「本を借りる場所」だけではない、図書館の魅力を特集します。

魅力 01

悩みや調べたいものがあったとしても、何を読めばいいのかわからないということはありませんか。

そんな時はレファレンスサービスをご利用ください。レファレンスサービスとは、調べものをして利用に対して、職員が本や資料を提供したり、探し方のお手伝いをします。

他にも図書館の相互貸借や、所蔵のない資料を購入するリクエストサービス、障がいがあるため来館が困難な方には、自宅まで資料をお届けする配送貸出などがあります。

利用者の皆さんが読みたい本を可能な限り提供したいと考えています。



図書館の使い方などについて、よくある質問を紹介します。

図書利用カードをお持ちでない方は、この機会に登録してみませんか。

図書利用カードの対象や作り方は？

0歳から作れます。

常総市と近隣の4市町に在住の方、市内に在勤、在学の方が対象です。

氏名、住所が確認できるものなどをお持ちのうえ、図書館でお申込ください。

詳しくは図書館のホームページをご覧ください。

◆問い合わせ＝図書館 ☎23-5556



貸出し期間は何日間？

15日以内です。

※ご予約が無ければ、1回限り処理日から15日間延長できます。延長を希望する資料をお持ちください。



本の森のページに行こう

広報常総では毎月「本の森」のコーナーで、新着書架案内やイベントの案内などを行っています。

ぜひ、特集と合わせて読んでみてください。



常総市立図書館 館長
篠崎 裕之

図書館は、ただ本を借りる場所というイメージが強いかもしれませんが、実際には新聞もあり、CDもあり、調べものをしたり勉強をしたりする場所があり、色々な使い方があると思います。

また、夏休みの宿題の手助けとなる、読書感想文の課題本や、自由研究の参考になる本も取り扱っていますので、図書館を有効に活用して貰いたいです。

皆様のご来館をお待ちしています。



子育て×図書館

子どもと一緒に楽しく利用できる。
それも図書館の魅力です。

赤ちゃんとおそぼう



魅力 02

原則毎月開催される「赤ちゃんとおそぼう」。ここでは図書館の職員が赤ちゃん向けの絵本の読み聞かせや手あそび、赤ちゃんともっと楽しくあそぶためのアイデアを提案しています。

絵本の話や子育ての話など、参加された保護者同士で情報交換できるのも当イベントの魅力の一つで、図書館を通して、絵本だけでなく、人同士がつながるきっかけになっています。

参加した保護者の方は「絵本を読むだけでなく、子どもが好きなわらべ歌もやってくれるので、子どもと一緒に楽しんでいます。」と話していました。

もと一緒に楽しんでいます。」と話していました。

9月

赤ちゃんとおそぼう

- ▷日にち 9月20日(木)
 - ▷時間 11:00～11:30
 - ▷場所 図書館児童コーナー 絵本サークル
- ※8月はお休みです。



常総市立図書館 副館長
加藤 正

「赤ちゃんとおそぼう」では、赤ちゃん向けのおすすめの本を読み聞かせたり、わらべ歌を歌って赤ちゃんに触れ合う時間もあります。図書館には、子育てに関する本、雑誌などはもちろん、赤ちゃん向けの絵本なども多数取り揃えてあります。お子さんが気に入った本などをその場で借りることも可能です。

また、参加した保護者の方向同士で様々な情報を交換出来るのも魅力の一つで、図書館を通して人同士が繋がるきっかけにもなるイベントですので、是非お気軽に図書館へお越しください。

りんご畑

おはなし会



あすなろ



川東ボランティア



川西ボランティア

魅力 03

日曜日の午後には、図書館内でボランティアさんによる「おはなし会」を開催しています。

現在、図書館では4つのグループが、子どもに読書の楽しさを知ってもらい、図書館や本に親しむきっかけとなるように、館内で幼児や小学生を対象とした絵本や紙しばいの読み聞かせを行っています。

参加してくれた子どもたちにはスタンプカードをお渡ししています。参加するごとにスタンプが貯まり7つ貯まるともれなく特別なプレゼント…!?

8月

おはなし会

- ▷日時 8月13日(日) 14:00～
担当：あすなろ
- 8月20日(日) 14:00～
担当：川西ボランティア
- 8月27日(日) 14:00～
担当：りんご畑

▷場所 図書館児童コーナー おはなし室



読みきかせグループ
りんご畑

30分のお話会で読む本や紙芝居は5～6作品程ですが、それまでに倍以上の時間をかけて準備をします。

自分が物語の中に入ること、子ども達も物語に入ってくれるので、おはなし会が始まるまで練習を繰り返します。

子ども達がお話の世界にぐっと入ってくれて、良い反応をしてくれると、本当にうれしい気持ちになります。

図書館では他のグループによる読み聞かせも行っていますので、まずは一度、お話を聞きに来て、お話の世界に触れてみてください。

2歳児～0歳児（対象児童）を養育している保護者の方へ JOSO 赤ちゃん応援ギフトのご案内

市では、エネルギー・食料品などの価格高騰が続く中で、少しでも子育ての負担軽減につなげられるように、子育て用品購入のための給付金「JOSO 赤ちゃん応援ギフト」を交付します。

□ 対象者

常総市にお住まいで、住民登録がある2歳児・1歳児・0歳児（対象児童）を養育している保護者の方

- ・ 2歳児：令和3年4月1日から令和4年3月31日生まれ
- ・ 1歳児：令和4年4月1日から令和5年3月31日生まれ
- ・ 0歳児：令和5年4月1日から令和6年2月29日生まれ



□ 交付額（応援ギフトの金額）

対象児童1人当たり 年額 **24,000**円

※事業基準日（令和5年7月31日）の翌日以降に出生または転入された対象児童については、本市に住民登録をした月から令和5年度末までの月数に2,000円を乗じた額を交付します。

□ 申請方法

令和5年7月26日以降、対象者へ「JOSO 赤ちゃん応援ギフト申請書兼請求書」を郵送しています。

「JOSO 赤ちゃん応援ギフト申請書兼請求書」に記入のうえ、必要な書類を添えて、返信用封筒によりご申請ください。

詳しくは市ホームページをご確認ください。



市ホームページ



□ 申請締め切り

JOSO 赤ちゃん応援ギフト申請書兼請求書に同封したチラシに記載してある、申請締め切り日をご確認ください。

□ 交付時期

申請内容の審査後、おおむね2か月後に、ご指定の口座へ振込み予定です。



◆問い合わせ＝保健推進課（0297-23-3111）

～常総市は「のびのび子育て」を応援しています～

子どもの感染症に注意しましょう

熱やせきなどかぜのような症状が出る「RS ウイルス感染症」や、発熱や口の中に水ぶくれができる「ヘルパンギーナ」など、主に子どもに広がる感染症の流行が続いています。

どちらも新生児や基礎疾患のある子どもは重症化しやすいため、注意が必要です。

ウイルスが付着したドアノブやおもちゃなどに触ることで感染が広がるので、石けんでよく手を洗うなど手指の衛生や、咳エチケットに気をつけましょう。

□ RS ウイルス感染症

1歳までに半数以上が、2歳までにほぼ100%の子どもが1度は感染すると言われています。

発熱、鼻汁などの症状が数日続きます。多くは軽症で済みますが、重くなると咳がひどくなったり、呼吸がしにくくなったりします。

□ ヘルパンギーナ

1歳から4歳くらいまでの子どもがかかりやすい、夏かぜのひとつです。

38～40℃の発熱と同時にのどの痛みが現れます。1～3日発熱が続き、食欲不振やだるさ、頭痛などを起こします。

ポイント

病院を受診した方が良いか迷ったり、休日や夜間に具合が悪くなったりしたときは・・・

「茨城県子ども救急電話相談（#8000）」に電話をしてください。

各種サイトも活用しましょう！

病気やけがに備えて、
知っておくと便利です。



【子どもの救急ってどんなとき？】

気になる症状別の対処方法を、
○×形式で確認できます。



【茨城県小児救急医療啓発サイト】

子育てや災害に備えるための情報
のほか、24か月以下のお子さん
には「RS ウイルス流行情報」
もお届けしています。



【母子手帳アプリ「きぬっこナビ by 母子モ」】

自衛官募集相談員の委嘱式

6月22日、市役所で自衛官募集相談員の委嘱式が行われました。自衛官募集相談員は、自衛隊入隊を希望する人の相談に乗ったり、募集についての広報活動を積極的に行っていただく市民の皆さんです。

今回は、再任された5人の方へ委嘱状が手渡されました。相談員の方は、北條勝久さん(水海道諏訪町)、岡野富士男さん(坂手町)、長塚けい子さん(坂手町)、寺田富次郎さん(新石下)、大坂勇さん(国生)で、これから2年間、自衛官募集相談員として活動をしていただくこととなります。



委嘱された相談員の皆さん。写真左から北條さん、岡野さん、長塚さん、寺田さん、大坂さん



水海道一高での啓発活動の様子

第73回社会を明るくする運動

～犯罪や非行を防止し、立ち直りを支える地域のチカラ～

市では、7月の強調月間にあわせ保護司会・更生保護女性会・民生委員を中心に、各中学校や高校、水海道祇園祭会場や市内スーパーなどで犯罪や非行の防止を呼びかけました。

この運動は、すべての国民が犯罪や非行の防止と罪を犯した人たちの更生について理解を深め、それぞれの立場において力を合わせ、犯罪や非行のない安全・安心な明るい社会を築こうとする全国的な運動です。

「lele Cosmosコンサート」を開催

6月11日に図書館敷地内の二水会館にて「恋する地球は歌で溢れている！Koi Utaコンサート！」と題して開催されました。題名のとおり恋や愛を題材にしたプロのlele Cosmosの皆さんによる歌と演奏が梅雨の二水会館に響き渡りました。

開演後も観客の皆さんと楽しそうに談笑するlele Cosmosの皆さんの姿が印象的でした。



本格的な歌と演奏で観客を魅了したlele Cosmosコンサート



小林博史会長(中央)から目録やボールを受け取る神達市長と岡野教育長

卓球台、卓球ボールを寄贈

6月21日に常総市卓球協会(小林博史会長)から、卓球台2台、卓球ボール40ダースが寄贈されました。

寄贈された卓球台は市武道館に配置し、卓球ボールは市内4中学校に10ダースずつ配布し、卓球競技の振興に寄与されています。

台風・大雨シーズンに備え、鬼怒・小貝水防訓練

6月25日に下妻市別府地先鬼怒川右岸大形橋下流で常総市ほか4市町の消防団が一堂に会し、第62回鬼怒・小貝水防訓練を実施しました。

参加した消防団員は、県の常総工事事務所・土浦土木事務所職員の指導を受けながら、土のうづくりや竹とげ、月の輪工法など、河川の氾濫を未然に防ぐための水防工法を学びました。

訓練では、所属市町を問わず、協力して作業を行い、水防活動に対する意識が高まりました。



県職員の指導を受け、積み土のうを実施する団員たち

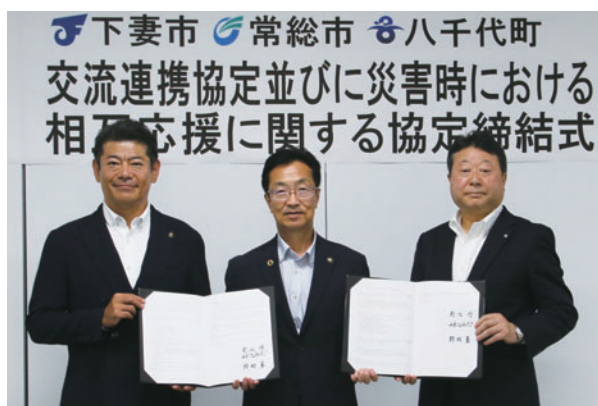

協定を締結した神達市長と菊池下妻市長、野村八千代町長（左から）

3市町での協定を締結

市は7月26日、下妻市、八千代町の3市町での「交流連携協定」および「災害時における相互応援協定」を下妻市役所において締結しました。

この協定は、市民交流や観光・農業の振興、災害支援など様々な分野において連携・協力し、市民の利便性向上や地域活性化に繋げることを目的としています。

同日行われた締結式で神達市長は「それぞれの市町の強みを生かし、強固に連携を図り、地域課題の解決や災害時の相互支援に取り組んでいきたい」と話していました。

技術実証実験に協力

8月7日に株式会社本田技術研究所から市へ、技術実証実験に使用する自動車3台が貸与されました。

これは令和4年度に本田技術研究所と締結した「AIまちづくりへ向けた技術実証実験に関する協定」に基づくもので、今後、市ではこれらの車両を公用車として使用することにより、運転支援技術開発のためのデータ収集に協力していきます。



常総市にゆかりのある千姫をモチーフにしたラッピングが施された3台の自動車

河川、湖沼、水路、揚水機場、貯水施設など水面に広がる迷惑な水生植物やアオコを除去します。



- 水陸両用作業船：コンバー（写真）
- アオコ除去装置：アルデア



作業車両が入りにくい場所、水上作業の方が効率的な場所が得意です！！

株式会社 ECI
Earth Cycle Innovation

▼お問合せ

郵便番号：306-0617

住所：茨城県坂東市神田山 932 番地 4

電話番号：0297-38-8865

ホームページ：<http://www.ecijp.com>

マイナンバーカードが
あれば

「書かない窓口」第1弾!! らくらく交付申請サービス

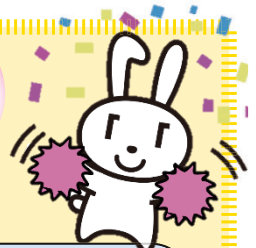

かんたん

簡単なタッチパネルの操作です。
操作が不安な方は職員がサポートします。

スピーディ

【必要なもの】
○マイナンバーカード
○暗証番号(数字4ケタ)
※お会計まで約3分!!

おトク

各種証明書
1通200円
※窓口より100円お得!!

◆本庁舎1階
筑波銀行ATM隣



◆石下庁舎
暮らしの窓口課



【利用時間】
平日のみ
8時30分から17時15分

【取得できる証明書】

- ①住民票の写し
※個人番号・住民票コードは記載できません
- ②印鑑登録証明書
- ③所得証明書
※最新年度のみ
- ④課税・非課税証明書
※最新年度のみ

「らくらく交付申請サービス」の設置場所

マイナンバーカードが
なくても

「書かない窓口」第2弾!! ～あなたに代わって職員が申請書を作成します～

本庁舎1階総合案内及び石下庁舎で『書かない窓口』のサービスを試行的に開始しました!

通常

取得したい書類や手続きによって、複数の申請書を書くことになります。



書かない窓口

- ①職員が、お客さんから聞き取りをした内容をもとに申請書をパソコンで作成します。
※本人確認のため、免許証、保険証等が必要です。
※証明書 1通300円
- ②申請内容を確認いただき、署名または押印のみで手続き完了です。



◆問い合わせ = ㊦市民課 (内線1100) ㊧暮らしの窓口課 (内線8001)

まちづくり

常総市水海道のまちなかに新たなにぎわいをつくりだすプロジェクトを実施します！

歴史的建造物、空き店舗及び市民の広場と旧報徳銀行といった公共空間等の地域資源を活かし、“居場所”の心地よさを体験できる常設展示、ワークショップ、シンポジウムを行います。

これらのイベントを通して、市民の皆さんとまちなかの未来について考えていきます。

詳細は市ホームページをご覧ください。



旧報徳銀行



市ホームページ

実施期間 10月1日から11月26日

◆問い合わせ = ④商工観光課 (内線2460)

住宅・土地統計調査

令和5年住宅・土地統計調査のお知らせ

令和5年住宅・土地統計調査が10月1日を調査期日として全国一斉に実施されます。調査書類が配布された際には、ご回答をよろしくお願いいたします。ご回答の内容は、より良い住まいの環境をつくるための貴重な資料となります。皆さんのご理解とご協力をよろしくお願いいたします。

住宅・土地統計調査とは

5年ごとに行われる住生活に関する最も基本的で重要な調査で、全国約340万世帯を対象にした大規模な調査です。この調査は、住宅や土地の保有状況等を把握し、住生活に関する施策に必要な基礎資料を得ることを目的として行われます。

調査の結果は、住生活基本計画の策定、耐震や防災を中心とした都市計画づくり、空き家対策条例の制定などに幅広く利用されます。

調査の対象

市では、無作為に選ばれた約2,200世帯が対象となります。

調査の流れ

調査員が下記の日程で調査を行いますので、ご協力をお願いします。

- (1) 9月上旬頃から、調査員が調査対象地域内の全ての世帯に「調査のお知らせ」を配布します。
- (2) 9月中旬頃に、調査員が対象となった世帯に回答していただく調査票などの書類を配布します。
- (3) 調査への回答をお願いします。

回答方法

○インターネット (パソコン・スマートフォンなど) で回答
○紙の調査票で回答 (調査員が訪問した際に直接お渡しいただくか、郵送での提出)

※便利なインターネットのご利用を推奨します。

個人の情報は守られます

調査員には、統計法で守秘義務が定められており、他人に情報が漏れることはありません。また、調査内容を統計作成以外の目的で使用することはありません。

調査から分かること 一過去の調査結果より一

○常総市の住戸及び空き家数の推移

	住戸総数(戸)	増減	空き家数(戸)	増減	空き家率(%)
平成20年	23,190	—	2,790	—	12.03
平成25年	23,250	60	3,670	880	15.78
平成30年	24,160	910	3,050	▲620	12.62

平成25年から平成30年までの住戸総数と空き家数の変動は、平成27年に発生した「平成27年9月関東・東北豪雨」に伴う水害による住宅への甚大な被害と、その後の復旧活動が進んでいる状況を示しています。

◆問い合わせ = ④デジタル推進課 (内線4330)

無料 法務相談予約受付中

相続・遺言 名義変更 登記

ご予約は
こちらまで ☎ **0120-339-478** 常総市役所より
車2分

荒井司法書士行政書士事務所
〒303-0024 常総市水海道栄町2680-11

ご予約受付時間
平日 9:30~18:00

親同士のお見合い交流会

同じ想いを持つ親御様同士の「お見合い交流会」です

日時: **9月24日(日) 14:00~**

対象: 未婚のお子様を持つ親御様
(女性30~40歳 男性35~45歳)

参加費: お1人 **6,500円** (税込)
ご夫婦でも同額です

場所: つくば国際会議場 3階
小会議室303

お気軽にご連絡ください

主催: **結婚相談所ムスベル**
つくば市小笠原191-1 松本ビル2階

☎029-869-9128

国民健康保険の届出に関するお知らせ



1. お届けはお済みですか？

次に該当する方は、14日以内に届出が必要です。〈国民健康保険法第9条〉

どのような場合	届出に必要なもの
国民健康保険に入る場合 <ul style="list-style-type: none"> ・職場の健康保険を抜けたとき ・職場の健康保険の扶養からはずれたとき ・転入や入国したとき ・子どもが生まれたとき ・生活保護を受けなくなったとき 	<ul style="list-style-type: none"> ・職場の健康保険の喪失日がわかる証明書 <p>【共通】</p> <ul style="list-style-type: none"> ・マイナンバーがわかるもの（該当する方および窓口に来る方分） ・窓口へ届出に来る方の本人確認ができるもの（運転免許証など） <p>※委任状が必要な場合がありますので、お問い合わせください。</p>
国民健康保険をやめる場合 <ul style="list-style-type: none"> ・職場の健康保険に入ったとき ・職場の健康保険の扶養になったとき ・転出や出国するとき ・国民健康保険に入っている方が亡くなったとき ・生活保護を受け始めたとき 	
その他 <ul style="list-style-type: none"> ・住所や氏名、世帯主が変わったとき 	

2. 所得の申告はお済みですか？

申告をしていない方は、必ず申告をしてください。所得のない方、雇用保険による失業給付のみ・遺族年金のみ・障害年金のみの非課税所得の方も家族の扶養になっていない場合は0円の申告が必要です。申告の確認できない方が世帯に1人でもいる場合、軽減等が受けられなくなります。

◆問い合わせ = ⑧健康保険課 (内線1220) ⑨暮らしの窓口課 (内線8027)

募集

防災士連絡協議会

新規会員を募集

協議会では、マイ・タイムライン事業や地区防災計画事業への協力、自主防災組織の結成支援など、市の防災力強化を推進する活動を行っています。私達と一緒に災害に強いまちづくりに貢献しませんか？



マイ・タイムライン作成支援の様子

■応募資格（次のいずれも該当する方）

- ・市に在住・在勤・在学の「日本防災士機構」により認証された防災士

■主な活動内容

- ・防災士としてのスキルアップ事業
- ・会員相互の交流および情報提供
- ・市民への防災意識の啓発活動事業
- ・自主防災組織等が行う活動への支援や組織結成支援
- ・他団体との連携による幅広い防災啓発活動 など

◆問い合わせ = ⑩防災危機管理課 (内線2210)

無料法律相談会を開催します

※初回限定・予約制

8/26(土)10:00~16:00

※事情によりお受けできないこともございます。

ご予約はお電話・相談予約フォーム・LINEにて受け付けております

0296-30-5600

電話受付時間：平日9:00~17:30



相談予約フォーム

LINE友だち追加

つくばね法律事務所

茨城県下妻市大園木2839-1 大建ビル2階
【国道294号線バイパス沿い・やすらぎの里しもつま隣り】

茨城県弁護士会所属：門井 節夫・関 健太郎・高中学・飯塚 夏樹・山本 大介

不要品の処分や片付けでお困りの方

断捨離、引越し、終活、遺品整理など

安心の**一般廃棄物収集運搬業許可業者**

未来産業にお任せください！

相談、見積もり無料です。お気軽にお電話ください。

080-4948-5819 0297-22-3000

〒303-0003 常総市水海道橋本町3588-6 未来産業

障がい者を対象とした 市職員採用試験

(令和6年4月1日採用)



■職種・採用予定人員・受験資格

職種	採用予定人員	受験資格
事務職員	2名程度	<p>昭和63年4月2日以降生まれ（35歳以下）で、次の要件をすべて満たす方</p> <p>(1) 次に掲げる手帳等の交付を受けている方（最終試験までに交付見込みの方を含む）</p> <ul style="list-style-type: none"> 身体障害者手帳の交付を受け、その障がいの程度が1級から6級までの方 都道府県知事若しくは政令指定都市市長が交付する療育手帳（注1）の交付を受けている方又は児童相談所、知的障害者更生相談所、精神保健福祉センター、精神保健指定医若しくは障害者職業センターによる知的障がい者であることの判定書の交付を受けている方 精神障害者保健福祉手帳（注2）の交付を受けている方 <p>(2) 活字による出題及び口頭による面接試験に対応できる方</p> <p>(3) 通常勤務時間（週38時間45分、1日7時間45分）に対応できる方</p>

※試験の結果、基準に満たない場合は、採用予定人数を変更する場合があります。また、採用時において上記受験資格（1）に該当していることが確認できない場合、最終合格者であっても採用されません。

（注1）療育手帳の名称については、交付している地方公共団体による独自の名称が付されている場合があります。ご自身の手帳の種類が不明な場合は、交付元の地方公共団体の窓口で確認してください。

（注2）精神障害者保健福祉手帳には有効期限があります。有効期限の更新手続きには期間を要しますのでご注意ください。

■試験概要

●日時・会場

- 第1次試験** 10月15日（日）午前9時30分～10時45分
常総市役所本庁舎
（10月下旬に合格発表）
- 最終試験** 11月下旬予定（1次試験合格者に通知）
常総市役所本庁舎
（12月上旬に合格発表）

●受付期間 9月1日（金）～9月25日（月）

●受験手続き

電子申請または郵送にてお申し込みください。
詳しくは市ホームページをご覧ください

市ホームページ



※試験会場は、受験者数により変更になる場合があります。
市ホームページをご確認ください。

◆問い合わせ = ④総務課（内線3633）

元気が一番!! 相談できる薬局

せきい薬局

・漢方相談 常総市新石下 1012-10
・慢性病 TEL・FAX: 0297-42-6193
・自律神経 営業時間: 午前9時～午後7時
定休日: 日曜日・祝日
でお悩みの方 「常総市 せきい薬局」で検索

エアコンクリーニング

家庭用 壁掛けタイプ 幅120cm未満

フィルター自動お掃除機能 なし

料 23,100円 ←1台あたり2,750円(税込) ※おトク!!
金 14,300円(税込) (1台)

フィルター自動お掃除機能(サイドファン等の付加機能)あり

料 45,100円 ←1台あたり2,750円(税込) ※おトク!!
金 25,300円(税込) (1台)

※サービスマンの駐車スペースのご用意をお願いします。駐車できない場合は有料駐車場を利用するため、駐車料金をご負担いただきます。

お問い合わせ/(月～金曜)8:30～17:00

DUSKINダスキんつくば南支店・茨城 0120-530-112

喜びのタネをまこう つくば市西郷15 ダスキんつくば南支店 検索

長寿祝金を贈呈します！

～今年度より、記念品の贈呈から長寿祝金などの贈呈に変更となりました～
市では、ご長寿をたたえ、下記の方へ長寿祝金などを贈呈します。

	米寿（88歳）	百寿（100歳）	最高齢
対象者	9月1日に常総市にお住いの方		
	昭和10年4月1日～昭和11年3月31日までの間に生まれた方	大正12年4月1日～大正13年3月31日までの間に生まれた方	市内最高齢の方
贈呈品 (市・社協・国・県から)	・長寿祝金	・長寿祝金 ・記念品 ・褒状 ・銀杯	・長寿祝金 ・記念品 ・褒状
贈呈方法	口座振込※1	訪問 9月30日（土）	訪問 9月30日（土）

※1 米寿対象の方の贈呈について

米寿対象の方へ長寿祝金の受取口座記入書を郵送しています。受取口座記入書の提出がないと、長寿祝金を贈呈できません。

▶受取口座記入書の提出方法

- ・返信用封筒にて提出
- ・㊦幸せ長寿課または㊧暮らしの窓口課窓口へ提出

▶振込日について

初回贈呈日：9月15日（金）

8月25日（金）までに受取口座記入書を提出いただいた方が対象です。

※以降に提出いただいた方は適宜贈呈します。

▶ご注意

長寿祝金贈呈の対象となる方は、9月1日かつ受取口座記入書の記入日までにご存命の方です。

※対象者が亡くなった後のご家族による受取口座記入書の提出については長寿祝金の贈呈対象外となりますのでご注意ください。



◆問い合わせ＝㊦幸せ長寿課（内線4260 4262）

市報を見た方！初回相談無料です。

完全予約制です



弁護士法人
萩原総合法律事務所
常総支所
常総市水海道山田町1120-2 田内ビル
(294号沿い 山田北信号南)



ご予約はこちらから

☎0297-44-9954

※初回の方限定とさせていただきます。
※事情によりお断りさせていただくこともございます。

茨城県弁護士会所属 弁護士 佐々木寛継



募集

保育所及び幼稚園跡地の有効活用

市場調査と意見交換会を実施します

市では、現在空き園舎となっている保育所及び幼稚園の有効活用を検討しています。

今後、活用意向のある事業者や団体・住民の皆さんを対象に対話（サウンディング）型市場調査※及び意見交換会を実施します。皆さんと一緒に常総市をつくりませんか。たくさんのご参加をお待ちしております。

▶対象施設

旧豊田幼稚園、旧岡田幼稚園、旧御城幼稚園、旧第一保育所、旧第二保育所、旧第四保育所

▶対話（サウンディング）型市場調査

- ・実施要領の公表：8月10日
- ・対話期間：9月1日から10月6日まで

▶意見交換会

- ・10月15日（午前：石下庁舎 午後：本庁舎で実施）
- 詳細については、広報じょうそうお知らせ版やホームページに掲載予定です。

たかたようちえん
(岡山県津山市)
廃園となった幼稚園を地元
の人気パン屋が借り受け、
コーヒーショップ、アート
ギャラリーが入った複合施
設になりました。



活用事例

※対話（サウンディング）型市場調査・・・土地・建物等の市有財産の有効活用を検討するにあたり、様々な活用の可能性について民間事業者などから広く意見・提案を求め、対話を通じて対象財産の市場性や活用アイデアを把握する調査です。

◆問い合わせ = ⑧資産活用課（内線3401）

年金豆知識

亡くなった時の年金手続きのご案内



日本年金機構HP▶

～国民年金受給者が亡くなった場合～

未支給年金の請求	年金は死亡した月の分まで支払われます。未支給の年金があるとき、生計を同一にする一定の範囲内の遺族が請求できます。
年金受給権者死亡届	未支給年金の請求権者がいない場合に、日本年金機構に年金受給者の死亡の報告をする届出です。

～国民年金加入中の方が亡くなった場合～

遺族基礎年金	死亡した方に生計を維持されていた子のある配偶者または子が請求できます。受給には保険料納付の要件があります。 ※「子」とは、18歳になった年度の3月31日までにいる方、または20歳未満で障害年金の障害等級1級・2級の状態にある方をいいます。
寡婦年金	国民年金第1号被保険者（自営業や農業者の方など）として国民年金保険料を納めた期間が10年以上ある夫が死亡したとき、10年以上婚姻関係のある妻が60歳から65歳になるまで受給できます。
死亡一時金	国民年金第1号被保険者として国民年金保険料を納めた月数が36か月以上ある方が死亡したとき、生計を同一にする一定の範囲内の遺族が請求できます。

※亡くなった方の年金加入状況などによって手続きの内容や受付場所が異なりますので、事前にご確認をお願いします。

◆問い合わせ = 下館年金事務所 ☎0296-25-0829

スマホ・パソコン・インターネット
無料相談会

第16回 9/9(土) 第17回 10/14(土) 9:30~14:30

開催場所：常総市生涯学習センター会議室1
※特設の原簿・動簿などは一切ありませんので安心下さい。

ネットショッピング、旅行の予約、LINEの使い方、アプリの使い方でもOK!

スマートフォン、パソコン、タブレットの操作方法や設定方法が分からない!
そんな方のために**無料**でサポート!

時間予約制になりますので、お電話でご予約下さい。
03-6265-3253

主催：小口商事株式会社 担当：小口 正光(旧石下町出身)

永代供養樹木葬墓園
常総さくら廟 **好評分譲中**

永代供養樹木葬
8万円(税込)~

常総さくら廟 見学予約・お問い合わせ 完全予約制
販売管理：有限会社 山崎石材店 ☎0120-109-213

常総市福二町甲221
【受付時間】9:00~17:00
【定休日】木曜日

持続可能な地域コミュニティを目指して

まちづくりの主役は皆さんです

1 地域コミュニティの現状

少子高齢化や核家族化、社会情勢の変化や生活スタイル、価値観の多様化により、地域における課題は複雑化し、自治会や地域で活動する各種団体のみでこれらの地域課題に対応することは困難になりつつあります。

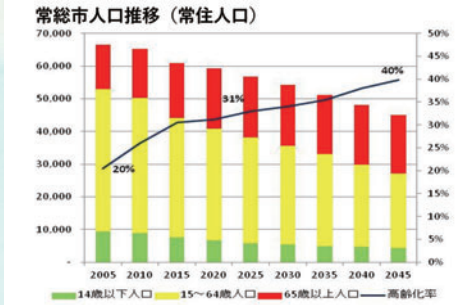

3 地域が動き出す！第3回意見交換会スタート！

これまで各地区で行ってきた意見交換会も第3回目スタートします。こんな地域に住みたいという皆さんの想いを実現するため、いよいよ地域が動き出します！ぜひご参加ください！



2 地域の皆さんがまちづくりの主役

誰もが関わりやすい地域運営の仕組みを作り、お互いに協力しながら多彩な地域活動を行うことを通して、将来にわたり安心・安全で心豊かに暮らせる地域社会を目指します。



【第3回意見交換会開催日程】

- 豊田地区 8月20日(日) 9時30分～11時30分 (豊田文化センター)
- 菅生・大塚戸地区 8月20日(日) 13時30分～15時30分 (菅生公民館)

各地区のこれまでの話し合いの様子は、こちらをご覧ください。→



各地区の意見交換会の開催予定はこちらをご覧ください。→



◆問い合わせ＝☎市民と共に考える課（内線2120）

御社におじゃま!

香りに心をこめて、日本の食文化に貢献!

～市内企業をちょっと見学～

稲畑香料株式会社 関東工場

こんな仕事をしています!

当社は97年間、香粧品用の香料および食品添加物（食品用の香料、色素）や加工用食品素材（調味料、調味油、混合スパイス）など幅広い分野の製品の設計・開発及び製造に携わってきました。

大生郷町の関東工場では、1988年10月1日の設立以来、主にカレーやシチューなどの調味料や、ラーメンスープなどの調味油、お菓子やスナック類に使用する粉末製品など、様々な食品素材を製造し、大手食品メーカーを始め、多くの企業に製品を提供しています。



5トン分の食品素材を1度で製造できる超大型の釜や、ご家庭のフライパンをイメージした108本のバーナーの付いた超大型直火釜を設置し、ダイナミックでこだわりのある食品素材を製造しています。



企業概要

- ①所在地 大生郷町6140番地4
- ②代表者 工場長 松崎健児
- ③従業員数 23人
- ④創業年 昭和63年10月

◆問い合わせ＝☎商工観光課（内線2450）



開館時間

火・水・金曜日 午前9時～午後7時
 木曜日 午後1時～午後7時
 土日・祝日 午前9時～午後6時
 ■は休館（9/7は資料整理日）

8月の開館日

日	月	火	水	木	金	土
		1	2	3	4	5
6	7	8	9	10	11	12
13	14	15	16	17	18	19
20	21	22	23	24	25	26
27	28	29	30	31		

9月の開館日

日	月	火	水	木	金	土
					1	2
3	4	5	6	7	8	9
10	11	12	13	14	15	16
17	18	19	20	21	22	23
24	25	26	27	28	29	30

児童書 『マンガでわかる 世の中の「ウソ」から身を守る』

下村 健一／監修
 学研プラス

スマートフォンが急速に普及し、手軽に世界中の人や情報とつながるようになりました。便利な反面、「ウソの情報」もまぎれており、だまされて個人情報やお金をぬすまれたり、いやがらせをされることもあります。

ウソから身を守り、そして自分からウソを広めないように、情報化社会を生き抜く方法をまなびましょう。

ご家族みなさんにおすすめです。

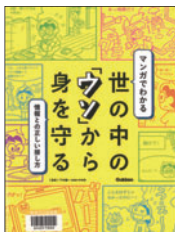

一般書 『がんばった15人の徳川将軍』

房野 史典／著
 日本実業出版社

江戸幕府の歴代将軍15人について皆さんはどれだけご存じでしょうか。どんな生い立ちで、どんな性格で、どんな業績があるのか。

この本はそんな歴代将軍について、わかりやすく解説してくれる本です。読んだらきっと、あなたの推しの将軍が見つかります。



CD 『ひみつスタジオ』

スピッツ
 ユニバーサルミュージック

約3年半ぶりの新作で第17作目のオリジナルアルバムがついに完成しました。

先行シングルでリリースされた、アニメ映画「名探偵コナン黒鉄の魚影」の主題歌の「美しい鱭」を含む全13曲が収録されており、聴きごたえ抜群です。

爽やかで優しいメロディーに魅了される1作です。



新
 着書案内

おはなし会を開催します

ボランティアさんによるおはなし会を開催します。おはなし会に参加してスタンプを貯めると…？

- 日時** 8月13日(日)午後2時～「あすなる」
 8月20日(日)午後2時～「川西ボランティア」
 8月27日(日)午後2時～「りんご畑」

場所 児童コーナー おはなし室

※新型コロナにより変更になる場合があります。

ブックスタート事業 ～えほんにタッチ～

12か月児健診にて絵本や図書館案内などの入った「ブックスタートパック」をお渡ししています。日程は健診のお知らせをご覧ください。健診に参加できなかった場合は図書館にご連絡ください。

夏休み期間中も図書館をご利用ください

夏休み期間中の図書館では2階学習室を開放しています。（イベント時を除く）静かな環境での宿題や自主学习にご活用ください。

また、読書感想文コンクール課題図書予約と貸出も行っておりますので気軽にご相談ください。

図書館ホームページでは、新着資料の検索や今月の特集をご覧になれます。

「マイ本棚」や書評機能なども、ぜひご活用ください。

◆問い合わせ＝図書館 ☎23-5556
 HP <https://www.josolib.jp/> ✉ library@city.joso.lg.jp



今
 月のイベント

セナミ学院
 東進衛星予備校 東進中学NET Lepton
 下館校 筑西市乙924 ☎0296-25-0001
 下妻校 下妻市小野子町1-66 ☎0296-43-2000
 結城校 結城市下り松3-2-4 ☎0296-48-6828
 お問い合わせ・お申込みはホームページのメールフォームまたはお電話にてご連絡ください。
<https://www.senami.co.jp/>

夏期講習
 後期日程
8/17(木) START
 この夏、さらに上のステージへ。

校舎見学会
随時開催

2023年度 公立中高一貫校合格実績
 下館一高附属中 下妻一高附属中
 [定員40名] **22**名 [定員40名] **21**名
 2023年度 高校合格実績
 水戸一高 **2**名 下妻一高 **50**名
 竹園高校 **2**名 下館 **39**名
 栃木高校 **1**名 一高 **39**名

坂野家住宅

国指定文化財への追加指定特別企画を開催



坂野家住宅は、市で唯一の国指定文化財として昭和43年に主屋と表門が指定され、令和5年6月に書院（月波楼）と文庫蔵が追加指定されました。

今回の追加指定を記念して、所蔵品展「月波楼に集う文人墨客（げっばろうにつどうぶんじんぼっかく）」を開催します。



近代建築の好例として追加指定された書院

襖絵など常時公開資料8点のほか、月波楼の活動に密接な資料25点を展示しますので、皆様のご来館をお待ちしています。



文書や書画などが収められていた文書蔵

■開催期間

9月30日(土)まで

■開催場所 水海道風土博物館「坂野家住宅」主屋及び書院
常総市大生郷町2037番地

■開催時間 9時から18時（受け付けは17時まで）

■入館料 一般：300円 ※65歳以上無料 小中高生：100円

詳しくは市ホームページをご覧ください。



◆問い合わせ = ☎生涯学習課（内線8411）

常総市の人口（令和5年7月1日現在）※（ ）内は前月比

常住人口	男	29,850人 (+10)	女	29,601人 (-22)
	合計	59,451人 (-12)	世帯数	23,143世帯 (+29)



常総市役所 ☎…本庁舎、議会棟 ☎…石下庁舎 ☎23-2111(代表)



広報常総 令和5年8月10日発行
(毎月第2木曜日)

発行
編集

茨城県常総市
市長公室秘書課

〒303-8501 常総市水海道諏訪町3222-3
☎0297-23-2111(代表) ✉kouhou@city.joso.lg.jp