



市税などの非対面による納付

お知らせ

例年4月下旬から6月にかけては、納税のため市役所や金融機関の窓口が大変混雑します。常総市では市税などを納期限内に限り、スマートフォン決済やインターネットによるクレジットカード決済で納付できます。窓口での混雑を緩和し、新型コロナウイルス感染症拡大を防止するため、ご自宅などで納付が可能なこれらの方法をできるだけご利用くださいますようお願いいたします。

問 税務課(内線1521)



軽自動車税納税証明書を発送

お知らせ

軽自動車税(種別割)を口座振替納付・クレジットカード納付している方には、軽自動車税納税証明書を6月下旬に発送します。

納税証明書が届く前に車検を受ける方は、市民課または暮らしの窓口課で納税証明書を発行しますので、車検証と窓口に来る方の免許証をお持ちください。なお、6月1日(口座振替日)は、軽自動車税(種別割)納税証明書の発行はできません。

問 税務課(内線1521)



平成31年・令和元年農地賃借情報

お知らせ

平成31年1月から令和元年12月までに締結された農地の賃借における賃借料水準(10aあたり)は、次のとおりとなっています。

1 田(水稲)の部

令和2年4月1日

締結(公告)された地域名	平均額(円)	最高額(円)	最低額(円)	データ数(件)	
水海道地区	基盤整備地域	21,600	29,200	7,300	309
	未整備地域	18,900	29,200	7,300	68
石下地区	基盤整備地域	17,600	29,200	7,300	179
	未整備地域	19,600	21,900	7,300	21
(参考)常総市平均	20,000			577	

2 畑(普通畑)の部

締結(公告)された地域名	平均額(円)	最高額(円)	最低額(円)	データ数(件)
水海道地区	13,800	21,900	5,000	226
石下地区	14,900	21,900	5,000	162
(参考)常総市平均	14,300			388

※1 この情報は、農地法第52条の規定により、賃借料の目安として提供するものです。

※2 賃借料を物納支給(水稲)としている場合は、60kg当たり14,600円に換算しています。

問 農業委員会事務局(内線2520)



指定難病、小児慢性特定疾病、肝炎の受給期間の延長について

お知らせ

新型コロナウイルス感染症の影響のため、受給者証の有効期間が自動で1年延長されます。

受給者証の有効期間が2年3月1日から3年2月28日までの間に満了する方が対象で、今年度の更新の手続きは不要です。

問 茨城県つくば保健所 TEL 029-851-9291



自動車税の納税はお済みでしょうか

手続き・申請

今年度の自動車税の納期限は6月1日(月)です。納期限を過ぎると、税額のほかに延滞金も納めていただくことになります。

納付されない場合には、財産(預金、給与、自動車、不動産など)の差し押さえなど、滞納処分を行うこととなりますので、ご注意願います。

納税がお済みでない方は、至急納めていただくようお願いいたします。

問 筑西県税事務所収税第一課・収税第二課

TEL 0296 24 9190、9157



児童手当現況届の提出について

手続き・申請

現在児童手当を受給されている方は、毎年6月に現況届を提出しなければなりません。提出が必要な方には、申請書類を郵送しますので、次のものをご用意のうえ提出してください。

※今年度はコロナウイルス感染未然防止の観点から郵送での受け付けとさせていただきます。

提出期限 6月30日(火)まで

提出方法 同封の返信用封筒にてご返送ください。

提出内容 ○児童手当現況届(内容を確認後、記入例を参考に記入・署名・捺印してください) ○受給者(保護者)の健康保険証の写し(ただし、常総市の国民健康保険の方は必要ありません)※届出書の裏面に貼り付けてください。 ○児童と別居の場合は住民票謄本(本籍・続柄が記載の世帯全員のもの)と別居監護申立書

その他・郵送による届け出以外でも平日の8時30

6月の日曜開庁 本庁舎…7日・21日、石下庁舎…14日・28日

開庁時間…8時30分～12時 問④市民課(内線1130)、⑤暮らしの窓口課 ☎ 7844

分から17時15分まで窓口での受け付けも行います。
(④こども課・⑤暮らしの窓口課)・マイナンバーカードをお持ちの方は、インターネットによる電子申請も可能です。(カードリーダー必要)

問④こども課(内線1330)

⑤暮らしの窓口課(内線8020)



市内一斉清掃中止のお知らせ

暮らし・環境

2年6月7日(日)は、本年度1回目の市内一斉清掃の予定でしたが、新型コロナウイルス感染症まん延防止のため中止します。

※次回は12月6日(日)を予定していますが、状況により改めてお知らせします。

問④生活環境課(内線4432)



ご家庭でのマスクなどの捨て方

暮らし・環境

新型コロナウイルス感染症拡大防止のため、使用済みのマスクやティッシュなどのごみを捨てる際は「ごみに直接触れない」、「ごみ袋はしっかりしばって封をする」、「ごみを捨てた後は手を洗う」ことを心がけましょう。

問④生活環境課(内線4432)



6月7日～13日は危険物安全週間です

暮らし・環境

「訓練で 確かな信頼 積み重ね」

毎年6月の第2週は「危険物安全週間」として、危険物を安全に取り扱っていただくための周知や啓発活動を行っています。事業所や各家庭で使用する灯油・ガソリンなどの危険物の取り扱いには、十分注意してください。

問常総地方広域市町村圏事務組合消防本部予防課

☎ 0904



献血を実施します

健康・医療

大切な命を救うのは、皆さんの善意です。献血のご協力をお願いします。

日時 6月24日(水)9時45分～12時15分、13時30分～16時

場所 市役所本庁舎前駐車場

問保健推進課 ☎ 3111



戦没者遺児による慰霊友好親善事業参加者を募集します

福祉

日本遺族会は、父などを亡くした戦没者の遺児を対象に、戦没した旧戦域を訪れ、慰霊追討を行うとともに、現地の方々との友好親善を図る慰霊友好親善事業を実施します。

【実施地域】

	実施地域	実施時期	申込締切
1	旧ソ連	8月24日～9月 1日	6月22日
2	旧満州	9月 1日～9月10日	6月26日
3	西部ニューギニア	9月 9日～9月18日	7月15日
4	ポルネオ・マレー半島	9月29日～10月 8日	7月21日
5	トラック諸島	10月10日～10月16日	8月 3日
6	パラオ諸島	10月10日～10月16日	8月 3日
7	ソロモン諸島	10月21日～10月28日	8月12日
8	フィリピン(1次)	11月 6日～11月13日	8月28日
9	マリアナ諸島	11月18日～11月24日	9月 9日
10	ミャンマー・タイ	11月27日～12月 5日	9月18日
11	東部ニューギニア	12月15日～12月22日	10月 6日
12	ビスマーク諸島	12月15日～12月22日	10月 6日
13	台湾・バシー海峡	★2月 1日～2月 7日	11月23日
14	マーシャル諸島	★3月 6日～3月14日	11月 6日
15	フィリピン(2次)	★3月12日～3月19日	★1月 8日
16	中国	★3月22日～3月30日	★1月12日
特定地域	西部ニューギニア	★1月15日～1月24日	11月 6日
	東部ニューギニア	★2月10日～2月17日	12月 2日
	ミャンマー	★2月24日～3月 4日	12月16日

※★印は2021年

申込・問常総市戦没者遺族会事務局(④社会福祉課 内線4121)



ひとり親家庭のお母さん、お父さんの資格取得を応援します

専門的な資格を取得するために、母子家庭の母および父子家庭の父が1年以上養成機関で修業する場合に、一定期間高等職業訓練促進給付金を支給します。次の支給要件を満たす方が対象となります。

支給要件 ○常総市に住所登録のあるひとり親家庭の母および父

○児童扶養手当を受けている方、または同等の所得水準にある方

○養成機関において1年以上のカリキュラムを修業し対象資格が見込まれる方

○就業または育児と養成機関における修業との両立が困難であると認められる方

○過去にこの事業と同様の給付金を受けたことがない方

○2年4月から養成機関に入学している方

対象資格 看護師(准看護師)・介護福祉士・保育士・理学療法士・作業療法士・歯科衛生士・美容士・社

熱中症に注意

気温や湿度が高くなると予想される暑さ指数危険日は、防災無線でお知らせします

問保健推進課 ☎ 3111

会福祉士・製菓衛生師・調理師、その他福祉事務所長が必要と認める資格を有する方

支給期間○高等職業訓練促進給付金…修学する全期間(上限3年、4年課程の場合は4年)

○修了支援給付金…修学期間終了後に1回のみ

支給額○高等職業訓練促進給付金…課税世帯 月額70,500円、非課税世帯 月額100,000円(修学期間の最後の1年のみ増額、課税世帯・月額110,500円、非課税世帯・月額140,000円)

○修了支援給付金…課税世帯 25,000円、非課税世帯 50,000円

問こども課(内線1330)



児童扶養手当の手当額(月額)が変わります

福祉

ひとり親家庭などに支給されている児童扶養手当の支給額が、2年4月から下記のとおり変更になりました。2年5月振込分(2年4月分)から新価格の手当額が支給されます。

児童扶養手当の手当額(月額)

児童扶養手当	(変更前) 令和2年3月分まで	(変更後) 令和2年4月分から
全部支給(月額)	42,910円	43,160円(+250円)
一部支給(月額)	42,900円~10,120円	43,150円~10,180円 (+250円~+60円)

※上記の表は、第1子の場合です。第2子・第3子以降については、別途加算があります。

問☎こども課(内線1330)



納税相談

相談

休日相談6月7日(日)8時30分~12時

夜間相談毎週木曜日19時まで(祝日を除く)

場所☎税務課

※新型コロナウイルス感染症の拡大防止のため、当面は原則として電話でのご相談をお願いします。

持物直近の給与明細書3か月分、家計の収支が分かるもの

問☎税務課(内線1520)



健康相談

相談

日時6月29日(月)9時30分~11時

場所保健センター

費用無料

その他電話相談も随時受け付けます。

申込・問6月26日(金)までに、保健推進課 ☎ 3111へお申し込みください。



こころの健康相談

相談

日時6月17日(水)13時~15時30分

場所市役所議会棟2階小会議室

対象者本人、ご家族の方どなたでもご相談ください。

相談員松坂尚氏(水海道厚生病院精神科医師)

費用無料

申込・問6月12日(金)までに、☎社会福祉課(内線4130)へお申し込みください。



歯のなんでも電話相談

相談

◆受付電話番号：029-823-7930

日時6月14日(日)13時~16時

相談内容入れ歯のこと、こどもの歯の悩み、インプラント、矯正、口臭の悩み、顎関節症、歯周病、ブラッシングの仕方、料金のことなど歯に関する悩みや質問。

匿名でも結構ですので、お気軽にお電話ください。

回答者歯科医師

費用無料

問(一社)茨城県保険医協会 ☎029-823-7930



教科書展示会

イベント

令和3年度に小・中学校、特別支援学校、高等学校で使用する教科書の展示会が開催されます。一般の方々も入場できますので、ぜひご覧ください。

日時6月12日(金)~25日(木)9時~17時(土日とも開催します)

場所第11教科書センター 坂東市役所岩井庁舎教科書センター内(坂東市岩井4365)

問☎0297②2202



就職を目指す方へ (職業訓練受講者)

受講期間2年8月3日~3年2月26日

場所ポリテクセンター茨城(水海道高野町591)

対象者就職に必要な技能・技術を身に付けたい方

コースICTエンジニア科(ビジネススキル講習・企業実習付き訓練です。情報システムやタブレット端末を使った、工場の生産性向上に役立つシステム開発について理解できるようになることを目指します)

費用無料(テキスト代等実費負担あり)

その他見学希望の方はポリテクセンター茨城までお電話ください。

5/25～5/31は脳卒中週間です

脳梗塞は脱水が原因で起こりやすいため、早めの水分補給を心がけましょう！

問保健推進課 ☎ 3111

申込5月19日(火)～6月15日(月)までに、住所または居住地を管轄するハローワークへお申し込みください。

問ポリテクセンター茨城 ☎ 8845 FAX 8822



農場見学 & 就農相談会 in 県南

募集

日時6月20日(土)10時～15時(予定)

集合場所○鉄道利用者…TX つくば万博記念公園駅(10時25分) ○マイカー利用者…つくば市島名交流センター(10時15分)

※集合場所からバスで送迎します。

対象者農業の会社に就職を希望する方、自分で農業経営をしたい方

定員先着20人(予約制)

内容○農業法人(つくば市)の農場見学・収穫体験(きゅうり)

○就農相談会

費用無料(昼食代各自負担)

申込・問(公社)茨城県農林振興公社

☎029-350-8686



母子家庭等自立促進講習会

募集

◆介護職員初任者研修

日時2年6月14日から14日間(日曜日のみ)レポート提出4回(全130時間)9時～17時(昼休み1時間)

※内容により短縮

定員20人

費用受講料無料(別途テキスト代6,000円・ボランティア保険加入代392円は各自負担)

申込期限5月29日(金)※消印有効

◆調剤薬局事務講座

日時2年10月3日～8日間(土曜日のみ)10時～16時(昼休み1時間)

定員20人

費用受講料無料(別途テキスト代3,000円・ボランティア保険加入代224円は各自負担)、試験代6,500円

申込期限9月18日(金)※消印有効

場所県母子寡婦福祉連合会 ラーク・ハイツ会議室(水戸市八幡町11-52)

対象者ひとり親家庭の父または母、寡婦家庭で全日程出席でき、今後就労を希望する方

その他託児所を利用できます(2歳以上。事前に登録が必要)

ひとり親家庭となつて7年未満の方で、前年度の所

得が一定以下の方は、交通費の一部が支給されます。

申込・問申込書(☎こども課にあります。連合会ホームページからもダウンロードできます)に必要な事項を記入し、FAX または郵送で、下記へお申し込みください。

問茨城県母子寡婦福祉連合会母子・父子福祉センター

☎029-221-8497 FAX 029-221-861

郵送〒310-0065水戸市八幡町11-52



婚活パーティー

募集

日時6月28日(日)9時30分～16時(9時受付)

場所八千代町中央公民館(メロン収穫体験…八千代町栗山地域)

対象者25～45歳の独身成人男女

定員男性15人、女性15人

費用男性…3,000円 女性…1,000円

申込期間6月8日(月)～6月17日(水)

問いばらきマリッジサポーター・塚越 ☎090-8891-1893、長屋 ☎090-6122-5677へお申し込みください。

※電話受付は、12時～19時となります。

※参加希望者が多数の場合は、抽選となります。

※参加決定者には、6月22日(月)までに通知します。

連絡が無いときは「抽選もれ」とご理解ください。



教育委員会の会計年度任用職員

求人

◆学校給食補助員…1人

勤務地絹西小学校

勤務時間10時15分～13時30分(休憩15分)

給与時給890円

手当など有給休暇(勤続6か月以上)、通勤手当(片道2km以上)

必要書類履歴書(写真貼付)1通

◆幼稚園バス運転手…1人

勤務地飯沼幼稚園

勤務時間午前2時間(8時10分～10時10分)午後2時間(14時10分～16時10分季節により変わります)

対象者大型免許または中型免許(8t限定は除く)を持っている方で65歳以下の方

給与時給1,300円

手当など期末手当、通勤手当(片道2km以上)、有給休暇(勤続6か月以上)、厚生年金・健康保険加入

必要書類履歴書(写真貼付)1通、運転免許証の写し

採用日6月から(調整がつき次第随時勤務)

申込・問6月5日(金)までに、☎学校教育課(内線8210)

へ提出してください。郵送の場合は6月5日(金)必
着をお願いします。

郵送 〒300-2793新石下4310-1 学校教育課宛て

**きぬ温水プール一般開放中止
(6月～7月)**

次の日時において、一般開放を中止します。大変
ご迷惑をおかけしますが、ご理解とご協力をお願い
します。

日時 6月10日・17日・24日、7月1日・8日の水曜日
9時～13時

※中止日時が変更となる場合もあります。

問 ☎ スポーツ振興課(内線8510)

**指定管理者ミズノグループによる
スポーツ教室・講習**

トレーニング講習会

日時(水海道) 6月11日(木) 19時～20時
21日(日) 14時～15時
(石下) 6月 4日(木) 19時～20時
14日(日) 14時～15時
20日(土) 14時～15時
27日(土) 14時～15時

対象者 15歳以上の方(中学生を除く)

費用 市内の方300円、市外の方400円

その他 子ども同伴では参加できません。

申込 各総合体育館で受け付けます。

ミズノ卓球スクール

日時 令和3年3月までの水・金曜日
○入門クラス13時～14時30分
○初中級クラス14時45分～16時15分

場所 石下総合体育館

対象者 16歳以上の方

費用 曜日別各クラス各月3,500円(税抜)

申込 石下総合体育館へお申し込みください。

※日程の詳細はお問い合わせください。

ミズノ硬式テニス教室

日時 6月20日～8月29日の毎週土曜日

※6月27日、7月11日・18日を除く

10時～11時30分(全8回)

場所 石下テニスコート

対象者 高校生以上のテニス初心者・初級者の方

費用 1クール(8回)12,000円(税抜)、1回参加2,000
円(税抜)

※レンタルラケット1本500円(税抜)

申込 石下総合体育館へお申し込みください。

楽しく水泳教室

日時 6月21日(日)
クロール10時～11時30分
平泳ぎ 13時～14時30分

場所 きぬ温水プール

対象者 中学生以上の方

費用 各1,500円(税込)

申込 きぬ温水プール ☎ 3913へお申し込みください。

ヒップアップエクササイズ

日時 ①6月10日(水)・24日(水) ②6月3日(水)・
17日(水) 19時～20時

場所 ①水海道総合体育館 ②石下総合体育館

対象者 18歳以上の方

費用 各日500円(税込)

申込 各総合体育館へお申し込みください

60歳から始めるトレーニング“ラララフィット”

日時 6月5日・19日、7月3日の各金曜日
10時30分～11時30分

場所 石下総合体育館

対象者 60歳以上の方

費用 各日800円(税抜)

申込 石下総合体育館へお申し込みください。

プールプライベートレッスン

日時 6月9日(火)・16日(火)・20日(土)・23日(火)
12時～12時50分

場所 きぬ温水プール

対象者 3歳以上の方(おむつ装着不可)

費用 各日2,500円(税込)

申込 きぬ温水プール ☎ 3913へお申し込みください。

はじめてのサッカー教室

日時 6月20日(土)

場所 吉野サン・ピレッジ

対象者 ①親子(年少～年長)…10時～11時

②年中・年長…11時15分～12時15分

③小学1・2年生…14時～15時

費用 ①800円(税込)※子ども2人の場合は、1,000円
(税込)②③各500円(税込)

申込 水海道総合体育館へお申し込みください。

ミズノ走り方教室

日時 6月21日(日)

場所 石下総合運動公園

対象者 ①親子(年少～年長)…10時～11時

②小学1・2年生…11時15分～12時30分

③小学3～6年生…14時～15時30分

費用 ①800円(税込)※子ども2人の場合は、1,000円
(税込)②③各500円(税込)

申込 石下総合体育館へお申し込みください。

特別定額給付金のお知らせ

? 誰に?

・令和2年4月27日において、本市住民基本台帳に登録されている方

※4月27日において日本国内で生活していたが、いずれの市区町村の住民基本台帳にも登録されていない方で、4月28日以後に本市の住民基本台帳に登録された方を含みます。

※受給権者は、その方が属する世帯の世帯主



? いくら?

・給付対象者1人につき10万円

? いつから?

受付及び給付開始日スケジュール

オンライン申請(マイナポータル)	5月 1日(金)
オンライン申請者第1回振込	5月15日(金)
市役所から市民の方へ申請書発送	5月25日(月)
郵送申請者第1回振込	5月29日(金)
窓口第1回支払い	6月上旬

※申請書の到着順に合わせて、上記手続きを繰り返します。
新型コロナウイルス感染症拡大防止のため、できる限り郵送での申請をお願いいたします。

? いつまで?

・令和2年8月26日(水)(消印有効)

※郵送申請方式の申請受付開始日から3カ月以内となります。

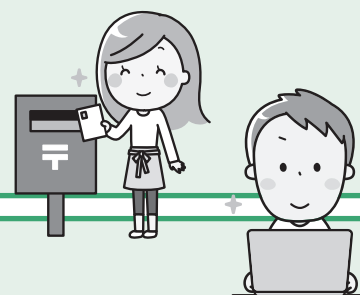

? どうやって申し込む?

① 郵送申請

申請書に振込先口座などを記入して、必要書類とともに返送してください。

② オンライン申請

マイナンバーカードをお持ちの方は、マイナポータルサイトからオンラインで申請できます。

※口座をお持ちでない方は、必要書類をもって市役所の窓口にお越しください。

● お問い合わせ先 ●

常総市役所特別定額給付金担当

0297-34-1825
相談開設時間 9:00～16:00

常総市HPにも詳しい説明があります。

常総市 給付金 検索

困ったときの 各種相談

■市民相談*

日時 市役所執務時間中の毎日※日曜開庁日を除く

■結婚相談*

日時 毎月第3日曜日
9時30分～11時30分

■法律相談*

日時 毎月第2火曜日(要予約)13時～
※奇数月は第3火曜日にも実施

■くらしの困りごと相談(行政相談)*

日時 6月15日(月)9時～12時

※印…詳しくは、☎市民課 ☎2909へ

■年金事務所年金相談

日時 6月11日(木)10時～14時

場所 市商工会水海道事務所

受付 下館年金事務所 ☎0296 ☎0829へ
(要予約、1か月前から受付可)

※新型コロナの影響により、中止の場合は予約された方に通知します。

■高齢者相談

受付 当日、☎幸せ長寿課 ☎2930へ
夜間・休日 ☎080-3400-6616

在宅医療・介護相談窓口 ☎388998

○水海道中学校区 ☎2233

○鬼怒中学校区 ☎3011

○水海道西中学校区(豊岡・菅原・大花羽) ☎1211

○水海道西中学校区(坂手・内守谷・菅生) ☎8101

○石下中学校区 ☎1105

○石下西中学校区 ☎8283

■女性相談

日時 6月16日(火)10時～15時※12時～13時を除く

場所 市役所本庁舎内会議室

受付 前日までに、☎人権推進課 ☎3510へ

■教育相談

電話相談 ☎1529

毎週月・水・木曜日 10時～17時

面接相談 土日・祝日を除く、9時～16時(予約制)

場所 教育支援センター ☎1528

■行政書士よるず相談(無料)

6月は新型コロナウイルス感染症拡大防止のため開催しません

■消費生活相談

電話・来庁相談

○市消費生活センター ☎0747

(平日の9時～12時、13時～16時30分)

○消費者ホットライン ☎188

■きぬふれあいセンター相談事業

生活相談 日時 毎週水曜日9時～11時

場所 きぬふれあいセンター相談室

地域交流センター応接室

問 きぬふれあいセンター ☎0355

6月の納税

市税：市・県民税…全期・1期

保険料：介護保険料…2期

●納期限は **6月30日(火)** です。

○口座振替(市税)の方へ…引き落とし日は納期限日になります。引き落とし日前には必ず残高確認をお願いします。期限日に口座引き落としができない場合は、☎税務課(内線1510)までご連絡ください。

6月の子育てイベント情報

○子育て支援センター・児童センター・児童館とは

地域ぐるみで子どもの成長を願って、子育て家庭を応援する施設です。
子どもたちに遊びの場を提供し、子育ての不安や悩みの相談もできます。

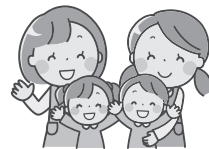

水海道児童センター 水海道天満町4678 ☎1902	※直接施設へお問い合わせください。
三坂児童館 三坂町402-1 ☎7937	※直接施設へお問い合わせください。
公立水海道子育て支援センター 水海道高野町2081 ☎2019	※直接施設へお問い合わせください。
小貝保育園子育て支援センター 上蛇町2112 ☎9958	※直接施設へお問い合わせください。
さくら保育園子育て支援センター 岡田339 ☎5912	※直接施設へお問い合わせください。
東さくら保育園子育て支援センター 本石下3762-1 ☎6776	※直接施設へお問い合わせください。
二葉こども園子育て支援センター 水海道天満町1712-7 ☎3035	※直接施設へお問い合わせください。
石下保育園子育て支援センター 新石下1031 ☎2300	※直接施設へお問い合わせください。
みつかいどう子育て支援センター 水海道橋本町3346 ☎1400	※直接施設へお問い合わせください。
おやこのひろば(石下総合福祉センター)	今年度はお休みとなります。

※6月の利用につきましては、直接施設へお問い合わせください。

※新型コロナウイルス感染防止のため、イベント等はしばらくの間お休みとさせていただきます。状況が変わり利用内容が変更となる場合は、ホームページ等でご案内させていただきます。

〈 児童館・児童センター 土曜開館日 〉
・三坂児童館 6月6日・20日
・児童センター 6月13日・27日

※休館となる場合もございますので直施設へお問い合わせください。

●基本的に平日は自由開放日です。詳しくは、各子育て支援施設にお問い合わせください。
●休館日：土曜(児童館・児童センター除く)、日曜・祝日

6月の乳幼児健診・教室・相談 予定表

保健センター

乳幼児健診	実施日	受付時間	対象
乳児健診	2日(火)	13時～13時15分	2020年 2月生まれ
12か月児健診	16日(火)		2019年 5月生まれ
1歳6か月児健診	3日(水)		2018年 11月生まれ
3歳児健診	4日(木)		2017年 5月生まれ
教室・相談	実施日	受付時間	対象
のびのび子育て相談	2日(火)	9時45分～10時	乳幼児
離乳食教室(前期)	10日(水)		生後5～6か月

石下総合福祉センター

乳幼児健診	実施日	受付時間	対象
乳児健診	9日(火)	13時～13時15分	2020年 2月生まれ
1歳6か月児健診	11日(木)		2018年10・11月生まれ
教室・相談	実施日	受付時間	対象
2歳児教室	11日(木)	14時30分～14時45分	2018年5・6月生まれ

申込・問保健推進課 ☎3111

※各教室・相談に参加希望の方は、必ず電話で予約してください。



広報しようぞうお知らせ版 令和2年5月28日発行
(毎月第4木曜日)

●発行 茨城県常総市 常総市水海道諏訪町3222-3
●編集 市長公室秘書課 Te0297-23-2111(代表) ✉kouhou@city.joso.lg.jp